

valores provisórios

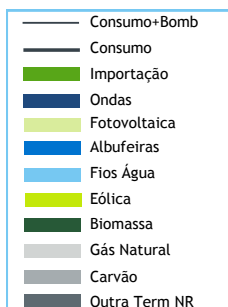

BALANÇO DE PRODUÇÃO

17 SET a 23 SET

| [GWh] | SEMANA 38 | | ANO | |
|------------------------------|-------------|-------|-------------|-------|
| | 2016 | 16-15 | 2016 | 16/15 |
| CONSUMO | 917 | 20 | 36 008 | 0.3% |
| <i>corrigido temperatura</i> | 924 | 14 | 35 951 | 0.7% |
| PRODUÇÃO TOTAL | 905 | 90 | 41 551 | 19% |
| TÉRMICA | 645 | 78 | 17 628 | -7% |
| HIDRÁULICA | 155 | 60 | 14 240 | 96% |
| EÓLICA | 86 | -49 | 9 073 | 12% |
| FOTOVOLTAICA | 19 | 1 | 611 | 0% |
| SALDO IMPORTADOR | 27 | -77 | -4 564 | -/+ |
| BOMBAGEM | 16 | -7 | 979 | 1% |
| POTÊNCIA MÁXIMA [MW] | | | | |
| CONSUMO | 6 845 | -2 | 8 142 | -6% |
| dia/mês/hora | 20/09 20.00 | | 17/02 19.30 | |
| PRODUÇÃO | 8 062 | 574 | 11 488 | 8% |
| dia/mês/hora | 21/09 20.00 | | 18/02 20.00 | |

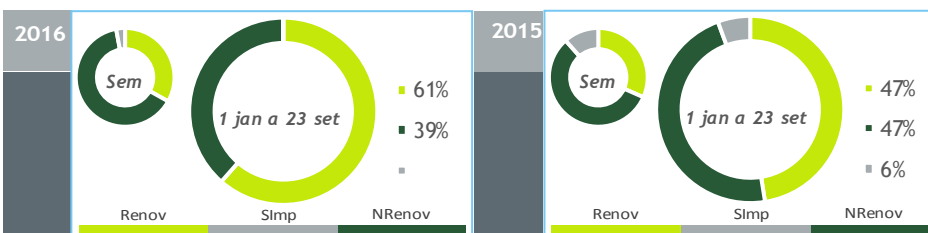

HIDRAULICIDADE

| AFLUÊNCIA SEMANAL [GWh] | 2016 | 2015 | Regime Médio |
|-----------------------------------|-------------|-------------|--------------|
| TOTAL | 75 | 92 | 61 |
| FIOS DE ÁGUA | 72 | 61 | 48 |
| ALBUFEIRAS | -1 | 24 | 10 |
| MINI-HÍDRICAS (produção) | 4 | 7 | 4 |
| ARMAZENAMENTO [GWh (% do máximo)] | 1 906 (60%) | 1 723 (56%) | 1 694 (53%) |

DIAGRAMAS DE CARGA

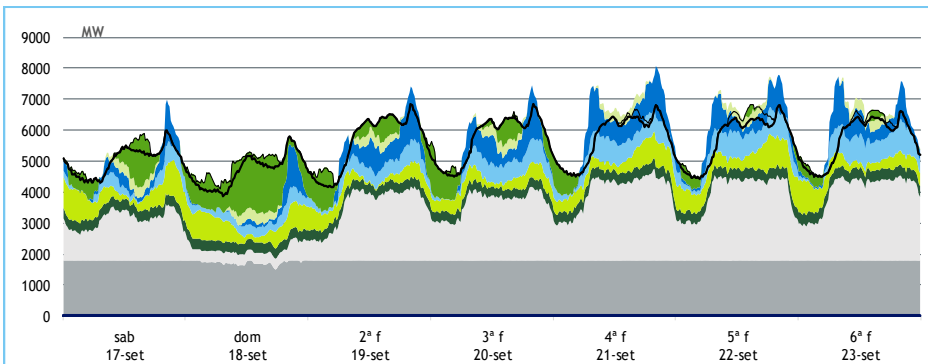

REPARTIÇÃO DA PRODUÇÃO

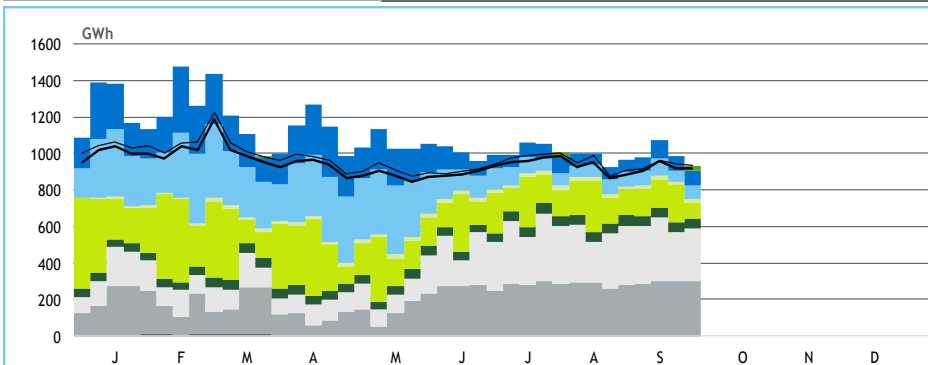

Valores referidos à Produção líquida

PRODUÇÃO [GWh]

SEMANA 38

ANO

| | sab | dom | 2ª f | 3ª f | 4ª f | 5ª f | 6ª f | 2016 | 16/15 | 2016 | 16/15 |
|-------------------------------|------------|------------|------------|------------|------------|------------|------------|------------|-------------|---------------|-------------|
| CONSUMO | 121 | 113 | 135 | 137 | 138 | 137 | 137 | 917 | 2.2% | 36 008 | 0.3% |
| Produção Renovável | 38 | 34 | 41 | 42 | 51 | 50 | 48 | 304 | 7% | 25 053 | 46% |
| Albufeiras | 5 | 2 | 12 | 12 | 15 | 9 | 11 | 66 | > | 5 244 | 214% |
| Fios de Água | 6 | 7 | 10 | 10 | 13 | 13 | 14 | 72 | 19% | 7 003 | 64% |
| Mini Hídricas | 0 | 0 | 1 | 1 | 1 | 1 | 1 | 4 | -36% | 1 208 | 112% |
| Eólica | 15 | 14 | 9 | 9 | 12 | 16 | 11 | 86 | -36% | 9 073 | 12% |
| Biomassa | 8 | 8 | 8 | 7 | 8 | 8 | 8 | 56 | 4% | 1 914 | -1% |
| Fotovoltaica | 3 | 3 | 3 | 3 | 3 | 3 | 3 | 19 | 5% | 611 | 0% |
| Ondas | 0 | 0 | 0 | 0 | 0 | 0 | 0 | 0 | - | 0 | - |
| Produção não Renovável | 75 | 51 | 86 | 88 | 96 | 95 | 97 | 588 | 15% | 15 713 | -7% |
| Carvão | 42 | 40 | 42 | 42 | 42 | 42 | 42 | 293 | 3% | 7 932 | -19% |
| Gás Natural - Ciclo Combinado | 22 | 1 | 30 | 32 | 41 | 39 | 41 | 206 | 52% | 4 465 | 30% |
| Gás Natural - Cogeração | 10 | 9 | 13 | 13 | 12 | 13 | 13 | 83 | -3% | 3 072 | -10% |
| Outra Térmica | 1 | 1 | 1 | 1 | 1 | 1 | 1 | 6 | -21% | 244 | -5% |
| Saldo Importador | 9 | 28 | 9 | 7 | -10 | -8 | -8 | 27 | -74% | -4 564 | -/+ |
| Importação (Comercial) | 12 | 28 | 12 | 11 | 4 | 3 | 3 | 71 | -36% | 1 093 | -68% |
| Exportação (Comercial) | 3 | 0 | 3 | 4 | 14 | 10 | 11 | 45 | > | 5 657 | 291% |
| Produção por Bombagem | 2 | 4 | 1 | 1 | 1 | 2 | 2 | 13 | -32% | 784 | 1% |
| Consumo em Bombagem | 2 | 5 | 2 | 1 | 1 | 3 | 2 | 16 | -32% | 979 | 1% |

POTÊNCIA MÁXIMA [MW]

SEMANA 38

ANO

| | 2016 | 16-15 | 2016 | 16/15 |
|-------------------------------|--------------|------------|---------------|------------|
| CONSUMO | 6 845 | -2 | 8 142 | -6% |
| PRODUÇÃO | 8 062 | 574 | 11 488 | 8% |
| Hídrica | 2 437 | 683 | 5 213 | 17% |
| Mini-Hídrica | 61 | -42 | 357 | 9% |
| Eólica | 1 154 | -966 | 4 449 | 8% |
| Biomassa | 366 | 19 | 366 | 5% |
| Fotovoltaica | 361 | 15 | 390 | 4% |
| Ondas | 0 | 0 | 0 | - |
| Carvão | 1 762 | -2 | 1 771 | 0% |
| Gás Natural - Ciclo Combinado | 2 394 | 212 | 3 344 | 31% |
| Gás Natural - Cogeração | 636 | -22 | 677 | -10% |
| Outra Térmica | 39 | -10 | 50 | -8% |
| Importação | 1 885 | -98 | 2 306 | -25% |
| Exportação | 2 360 | 1 541 | 3 529 | 21% |

PONTAS SEMANAIS

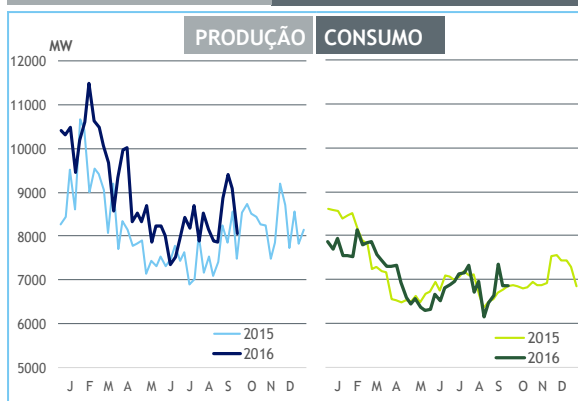

AFLUÊNCIAS DIÁRIAS

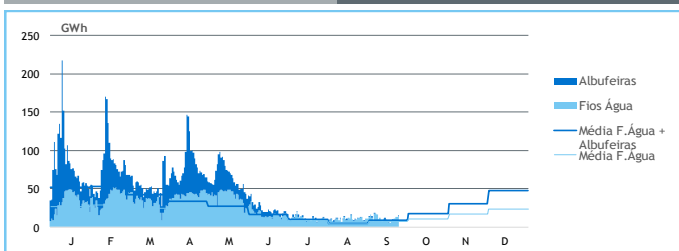

EÓLICA DIÁRIA

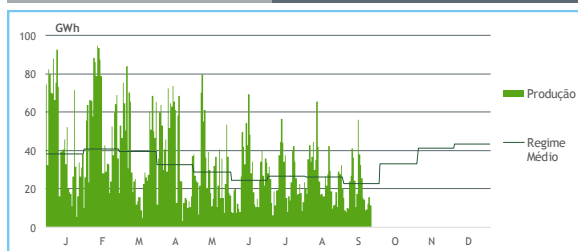

HIDRAULICIDADE [GWh]

| | sab | dom | 2ª f | 3ª f | 4ª f | 5ª f | 6ª f | Total |
|-------------------------|--------------|--------------|--------------|--------------|--------------|--------------|--------------|-----------|
| AFLUÊNCIA | 5 | 8 | 9 | 8 | 12 | 13 | 15 | 71 |
| Fios de Água | 5 | 7 | 9 | 11 | 13 | 13 | 14 | 72 |
| Albufeiras | -1 | 1 | 0 | -2 | -1 | 0 | 1 | -1 |
| DESCARREGAMENTOS | 0 | 0 | 0 | 0 | 0 | 0 | 0 | 1 |
| ARMAZENAMENTO | 1 965 | 1 951 | 1 934 | 1 924 | 1 914 | 1 912 | 1 906 | |

ARMAZENAMENTO

