

valores provisórios



BALANÇO DE PRODUÇÃO

26 MAR a 01 ABR

| [GWh] | SEMANA 13 | | ANO | |
|------------------------------|-------------|-------|-------------|-------|
| | 2018 | 18-17 | 2018 | 18-17 |
| CONSUMO | 972 | 20 | 13 711 | 4.6% |
| <i>corrigido temperatura</i> | 936 | 3 | 13 583 | 2.6% |
| PRODUÇÃO TOTAL | 1 088 | 79 | 15 232 | 3% |
| TÉRMICA | 215 | -299 | 6 445 | -17% |
| HIDRÁULICA | 508 | 298 | 4 113 | 30% |
| EÓLICA | 346 | 77 | 4 510 | 19% |
| FOTOVOLTAICA | 19 | 2 | 164 | 0% |
| SALDO IMPORTADOR | -59 | -76 | -881 | -24% |
| BOMBAGEM | 56 | -16 | 640 | 13% |
| POTÊNCIA MÁXIMA [MW] | | | | |
| CONSUMO | 7 704 | 410 | 8 793 | 0% |
| dia/mês/hora | 26/03 20.30 | | 07/02 19.45 | |
| PRODUÇÃO | 10 370 | 1291 | 12 035 | 6% |
| dia/mês/hora | 26/03 20.15 | | 07/03 20.00 | |

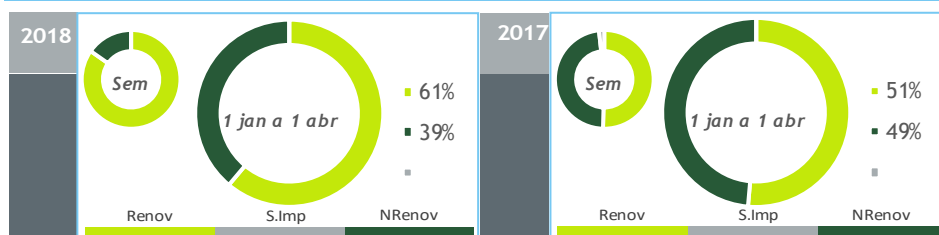

HIDRAULICIDADE

| AFLUÊNCIA SEMANAL [GWh] | 2018 | 2017 | Regime Médio |
|-----------------------------------|-------------|-------------|--------------|
| TOTAL | 497 | 221 | 331 |
| FIOS DE ÁGUA | 226 | 96 | 171 |
| ALBUFEIRAS | 221 | 97 | 127 |
| MINI-HÍDRICAS (produção) | 50 | 28 | 33 |
| ARMAZENAMENTO [GWh (% do máximo)] | 2 494 (78%) | 1 974 (62%) | 2 280 (71%) |

DIAGRAMAS DE CARGA

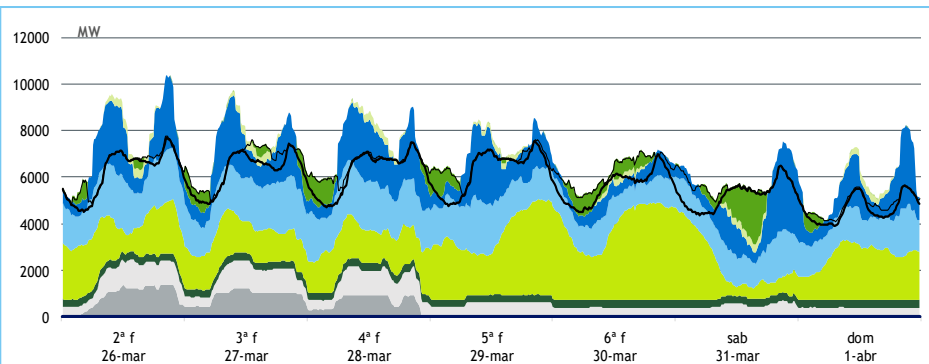

REPARTIÇÃO DA PRODUÇÃO

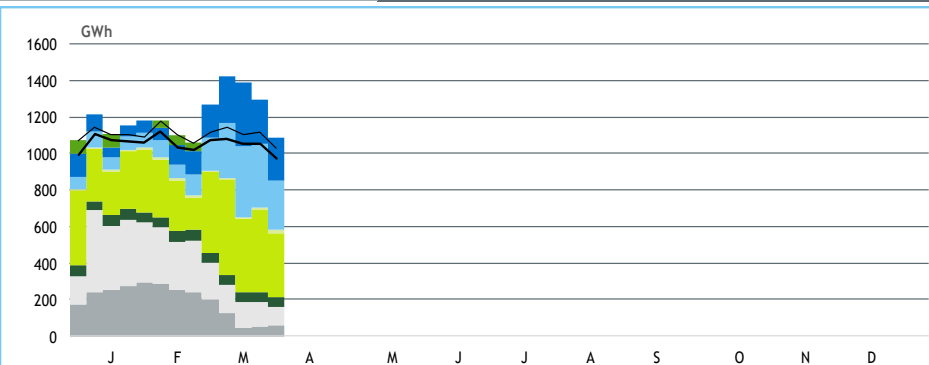

Valores referidos à Produção líquida

PRODUÇÃO [GWh]

SEMANA 13

ANO

| | 2ª f | 3ª f | 4ª f | 5ª f | 6ª f | sab | dom | 2018 | 18/17 | 2018 | 18/17 |
|-------------------------------|------------|------------|------------|------------|------------|------------|------------|------------|-------------|---------------|-------------|
| CONSUMO | 149 | 150 | 150 | 151 | 135 | 126 | 112 | 972 | 2.1% | 13 711 | 4.6% |
| Produção Renovável | 136 | 121 | 131 | 146 | 119 | 107 | 122 | 883 | 81% | 8 994 | 22% |
| Albufeiras | 32 | 28 | 33 | 28 | 3 | 24 | 29 | 177 | > | 1 446 | 49% |
| Fios de Água | 40 | 39 | 41 | 35 | 21 | 29 | 30 | 236 | 149% | 1 733 | 26% |
| Mini Hídricas | 7 | 7 | 7 | 7 | 7 | 7 | 7 | 50 | 79% | 419 | 16% |
| Eólica | 45 | 36 | 38 | 66 | 78 | 36 | 46 | 346 | 29% | 4 510 | 19% |
| Biomassa | 8 | 8 | 8 | 8 | 8 | 8 | 8 | 55 | 7% | 721 | -2% |
| Fotovoltaica | 3 | 3 | 3 | 2 | 2 | 3 | 2 | 19 | 14% | 164 | 0% |
| Ondas | 0 | 0 | 0 | 0 | 0 | 0 | 0 | 0 | - | 0 | - |
| Produção não Renovável | 41 | 42 | 36 | 13 | 9 | 11 | 9 | 160 | -65% | 5 724 | -18% |
| Carvão | 19 | 20 | 14 | -1 | -1 | -1 | -1 | 51 | -74% | 2 399 | -23% |
| Gás Natural - Ciclo Combinado | 7 | 7 | 8 | 0 | 0 | 1 | 0 | 23 | -87% | 2 155 | -21% |
| Gás Natural - Cogeração | 13 | 13 | 13 | 13 | 9 | 10 | 9 | 79 | -4% | 1 085 | 2% |
| Outra Térmica | 1 | 1 | 1 | 1 | 1 | 1 | 1 | 6 | 6% | 85 | 0% |
| Saldo Importador | -26 | -12 | -15 | -6 | 10 | 10 | -19 | -59 | -/+ | -881 | -24% |
| Importação (Comercial) | 3 | 7 | 8 | 5 | 10 | 15 | 3 | 52 | -48% | 814 | 9% |
| Exportação (Comercial) | 29 | 19 | 24 | 12 | 1 | 6 | 22 | 113 | 34% | 1 693 | -11% |
| Produção por Bombagem | 3 | 7 | 6 | 7 | 12 | 7 | 3 | 45 | -25% | 514 | 12% |
| Consumo em Bombagem | 4 | 8 | 7 | 8 | 15 | 10 | 4 | 56 | -23% | 640 | 13% |

POTÊNCIA MÁXIMA [MW]

SEMANA 13

ANO

| | 2018 | 18-17 | 2018 | 18/17 |
|-------------------------------|---------------|--------------|---------------|-----------|
| CONSUMO | 7 704 | 410 | 8 793 | 0% |
| PRODUÇÃO | 10 370 | 1 291 | 12 035 | 6% |
| Hídrica | 5 436 | 1 217 | 6 070 | 31% |
| Mini-Hídrica | 317 | 62 | 335 | -2% |
| Eólica | 4 199 | 265 | 4 531 | 0% |
| Biomassa | 350 | 1 | 367 | -2% |
| Fotovoltaica | 402 | 26 | 407 | 3% |
| Ondas | 0 | 0 | 0 | - |
| Carvão | 1 327 | -146 | 1 764 | 0% |
| Gás Natural - Ciclo Combinado | 677 | -2 248 | 3 424 | 2% |
| Gás Natural - Cogeração | 623 | 2 | 667 | 3% |
| Outra Térmica | 48 | 6 | 48 | 8% |
| Importação | 2 305 | -81 | 2 305 | -3% |
| Exportação | 2 677 | 57 | 4 042 | 11% |

PONTAS SEMANAIS

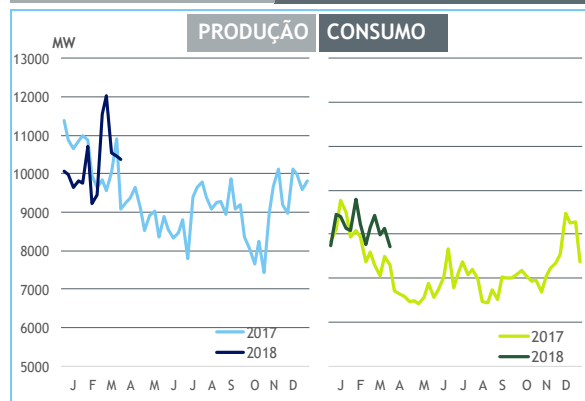

AFLUÊNCIAS DIÁRIAS

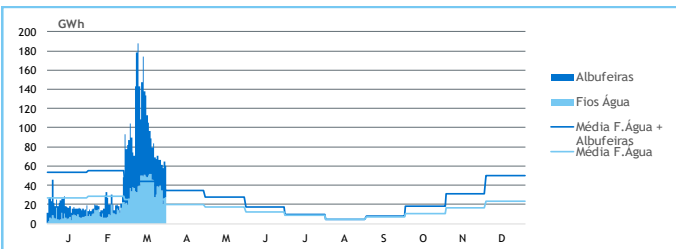

EÓLICA DIÁRIA

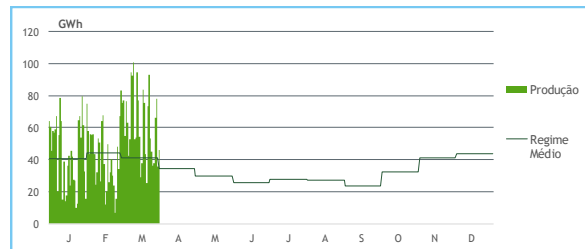

HIDRAULICIDADE [GWh]

| | 2ª f | 3ª f | 4ª f | 5ª f | 6ª f | sab | dom | Total |
|-------------------------|--------------|--------------|--------------|--------------|--------------|--------------|--------------|------------|
| AFLUÊNCIA | 71 | 66 | 67 | 61 | 58 | 65 | 60 | 447 |
| Fios de Água | 39 | 38 | 40 | 34 | 21 | 27 | 27 | 226 |
| Albufeiras | 32 | 28 | 27 | 27 | 37 | 38 | 33 | 221 |
| DESCARREGAMENTOS | 1 | 1 | 1 | 1 | 1 | 1 | 1 | 5 |
| ARMAZENAMENTO | 2 465 | 2 463 | 2 453 | 2 450 | 2 482 | 2 493 | 2 494 | |

ARMAZENAMENTO

