

valores provisórios

- Consumo+Bomb
- Consumo
- Importação
- Ondas
- Fotovoltaica
- Albufeiras
- Fios Água
- Eólica
- Biomassa
- Gás Natural
- Carvão
- Outra Term NR

BALANÇO DE PRODUÇÃO

24 SET a 30 SET

[GWh]	SEMANA 39		ANO	
	2018	18-17	2018	18/17
CONSUMO	998	59	38 119	3.0%
<i>corrigido temperatura</i>	967	17	37 770	1.7%
PRODUÇÃO TOTAL	1 006	68	41 766	0%
TÉRMICA	676	-56	21 685	-17%
HIDRÁULICA	180	117	10 723	79%
EÓLICA	130	5	8 696	-2%
FOTOVOLTAICA	20	2	661	-4%
SALDO IMPORTADOR	12	-21	-2 552	-20%
BOMBAGEM	19	-12	1 095	-29%
POTÊNCIA MÁXIMA [MW]				
CONSUMO	7 508	440	8 792	0%
dia/mês/hora	26/09 20.00		07/02 19.45	
PRODUÇÃO	9 639	1280	11 995	5%
dia/mês/hora	25/09 08.45		07/03 20.00	

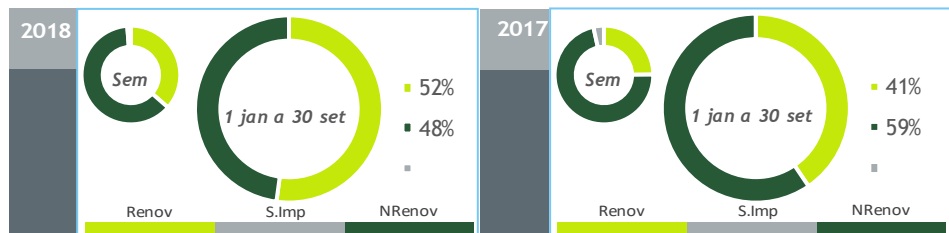

HIDRAULICIDADE

AFLUÊNCIA SEMANAL [GWh]	2018	2017	Regime Médio
TOTAL	73	24	62
FIOS DE ÁGUA	67	21	48
ALBUFEIRAS	2	0	10
MINI-HÍDRICAS (produção)	4	3	4
ARMAZENAMENTO [GWh (% do máximo)]	1 589 (50%)	1 519 (48%)	1 672 (52%)

DIAGRAMAS DE CARGA

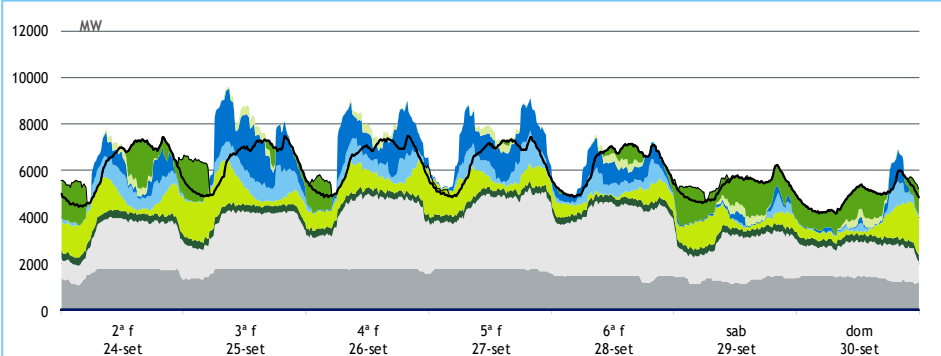

REPARTIÇÃO DA PRODUÇÃO

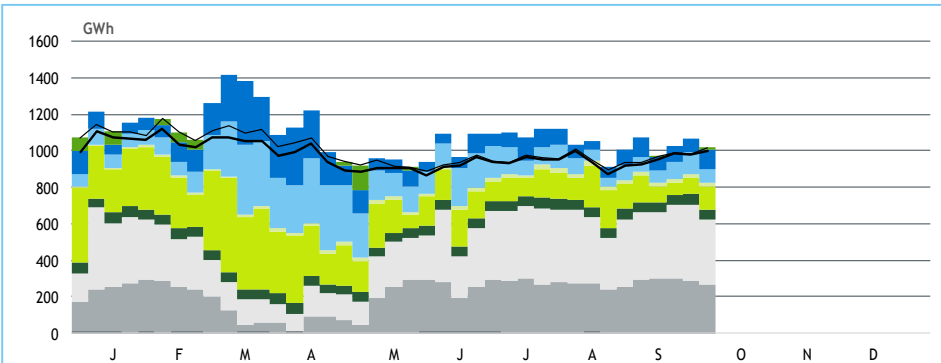

Valores referidos à Produção líquida

PRODUÇÃO [GWh]

SEMANA 39

ANO

	2ª f	3ª f	4ª f	5ª f	6ª f	sab	dom	2018	18/17	2018	18/17
CONSUMO	148	152	152	152	149	128	118	998	6.3%	38 119	3.0%
Produção Renovável	53	74	64	65	46	28	35	365	56%	21 320	30%
Albufeiras	6	25	21	22	15	0	5	94	>	3 749	115%
Fios de Água	13	14	11	12	10	2	5	67	227%	5 240	114%
Mini Hídricas	1	1	1	1	1	0	0	4	43%	854	56%
Eólica	23	25	21	20	10	15	15	130	4%	8 696	-2%
Biomassa	8	8	7	7	7	7	7	50	-7%	2 120	1%
Fotovoltaica	3	3	3	3	3	3	3	20	12%	661	-4%
Ondas	0	0	0	0	0	0	0	0	-	0	-
Produção não Renovável	81	91	104	109	102	72	67	626	-8%	19 566	-19%
Carvão	38	40	42	42	34	31	33	259	-12%	8 188	-20%
Gás Natural - Ciclo Combinado	29	39	50	56	56	31	26	287	-2%	7 904	-25%
Gás Natural - Cogeração	12	12	11	11	11	9	7	74	-12%	3 207	4%
Outra Térmica	1	1	1	1	1	1	1	6	-24%	266	2%
Saldo Importador	15	-11	-15	-22	1	28	16	12	-64%	-2 552	-20%
Importação (Comercial)	21	11	7	0	5	28	19	91	32%	1 872	4%
Exportação (Comercial)	6	23	22	22	4	0	3	80	119%	4 421	-11%
Produção por Bombagem	4	5	2	1	0	3	1	15	-42%	881	-29%
Consumo em Bombagem	5	7	3	1	0	4	1	19	-37%	1 095	-29%

POTÊNCIA MÁXIMA [MW]

SEMANA 39

ANO

	2018	18-17	2018	18/17
CONSUMO	7 508	440	8 792	0%
PRODUÇÃO	9 639	1 280	11 995	5%
Hídrica	3 278	933	6 070	31%
Mini-Hídrica	48	10	347	1%
Eólica	1 970	-863	4 479	-1%
Biomassa	336	-16	368	0%
Fotovoltaica	398	30	439	7%
Ondas	0	0	0	-
Carvão	1 761	0	1 769	0%
Gás Natural - Ciclo Combinado	2 990	216	3 424	-3%
Gás Natural - Cogeração	584	-34	666	3%
Outra Térmica	41	-9	53	6%
Importação	2 070	210	2 726	-1%
Exportação	3 324	416	4 042	11%

PONTAS SEMANAIS

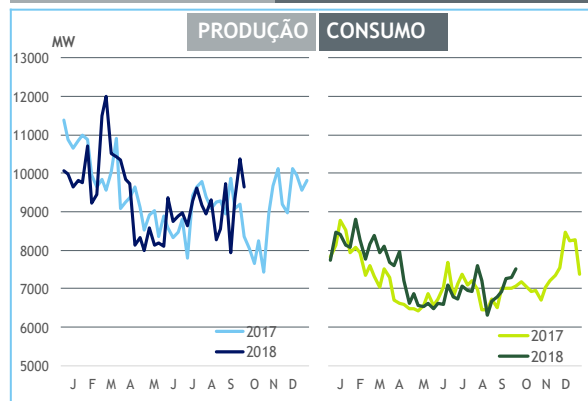

AFLUÊNCIAS DIÁRIAS

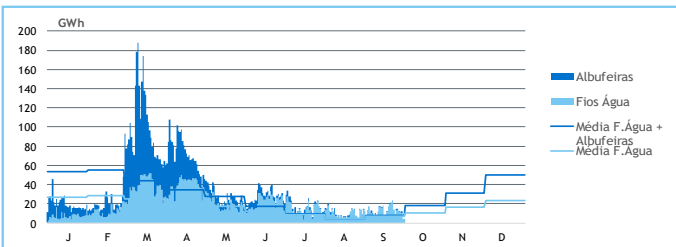

EÓLICA DIÁRIA

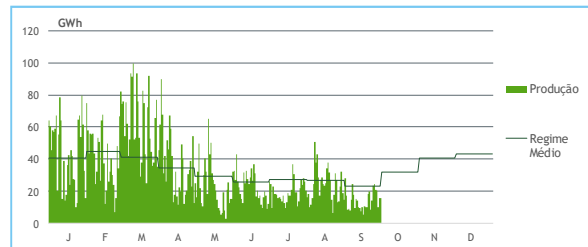

HIDRAULICIDADE [GWh]

	2ª f	3ª f	4ª f	5ª f	6ª f	sab	dom	Total
AFLUÊNCIA	15	14	11	11	13	2	3	69
Fios de Água	13	14	11	12	10	2	5	67
Albufeiras	2	0	0	-1	2	0	-2	2
DESCARREGAMENTOS	0	0	0	0	0	0	0	1
ARMAZENAMENTO	1 678	1 653	1 632	1 609	1 596	1 595	1 589	

ARMAZENAMENTO

