

valores provisórios

- Consumo+Bomb
- Consumo
- Importação
- Ondas
- Fotovoltaica
- Albufeiras
- Fios Água
- Eólica
- Biomassa
- Gás Natural
- Carvão
- Outra Term NR

BALANÇO DE PRODUÇÃO

22 OUT a 28 OUT

[GWh]	SEMANA 43		ANO	
	2018	18-17	2018	18/17
CONSUMO	918	13	41 794	2.7%
<i>corrigido temperatura</i>	930	12	41 434	1.5%
PRODUÇÃO TOTAL	909	17	45 386	0%
TÉRMICA	544	-61	23 728	-17%
HIDRÁULICA	117	63	11 189	79%
EÓLICA	234	17	9 743	2%
FOTOVOLTAICA	14	-3	726	-3%
SALDO IMPORTADOR	42	-22	-2 343	-18%
BOMBAGEM	33	-19	1 249	-25%
POTÊNCIA MÁXIMA [MW]				
CONSUMO	7 035	90	8 792	0%
dia/mês/hora	23/10 19.30		07/02 19.45	
PRODUÇÃO	8 159	727	11 995	5%
dia/mês/hora	25/10 19.15		07/03 20.00	

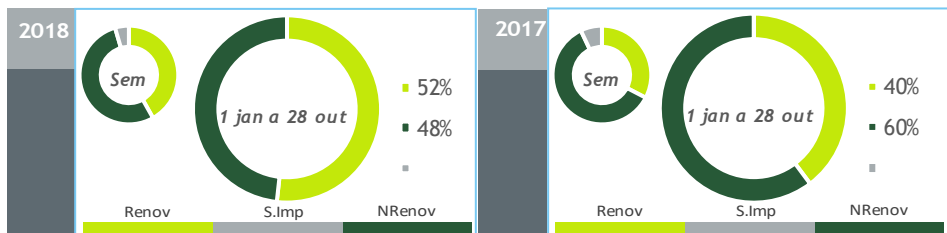

HIDRAULICIDADE

AFLUÊNCIA SEMANAL [GWh]	2018	2017	Regime Médio
TOTAL	55	19	140
FIOS DE ÁGUA	49	16	70
ALBUFEIRAS	4	2	57
MINI-HÍDRICAS (produção)	2	2	12
ARMAZENAMENTO [GWh (% do máximo)]	1 448 (45%)	1 439 (45%)	1 645 (51%)

DIAGRAMAS DE CARGA

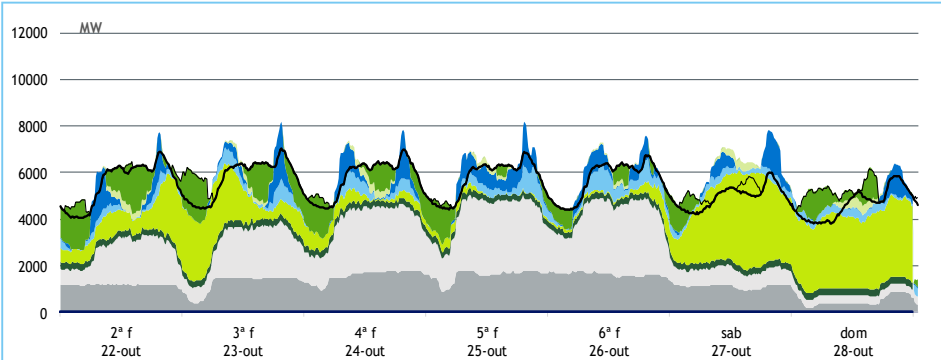

REPARTIÇÃO DA PRODUÇÃO

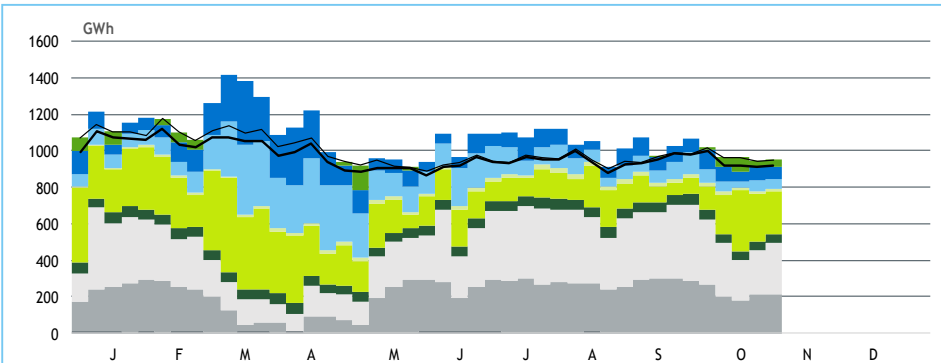

Valores referidos à Produção líquida

PRODUÇÃO [GWh]

SEMANA 43

ANO

	2ª f	3ª f	4ª f	5ª f	6ª f	sab	dom	2018	18/17	2018	18/17
CONSUMO	133	138	138	137	136	119	116	918	1.4%	41 794	2.7%
Produção Renovável	47	57	34	33	33	92	91	388	30%	22 966	32%
Albufeiras	8	3	9	13	10	5	-4	42	+/-	3 902	115%
Fios de Água	4	7	6	8	11	6	7	49	218%	5 423	115%
Mini Hídricas	0	0	0	0	0	0	0	2	28%	865	56%
Eólica	26	39	9	4	5	72	78	234	8%	9 743	2%
Biomassa	7	7	7	6	6	7	7	47	-11%	2 308	1%
Fotovoltaica	2	2	3	2	1	2	3	14	-17%	726	-3%
Ondas	0	0	0	0	0	0	0	0	-	0	-
Produção não Renovável	65	70	93	102	102	44	21	497	-10%	21 420	-19%
Carvão	28	30	37	38	39	27	12	210	-10%	8 973	-21%
Gás Natural - Ciclo Combinado	25	29	45	52	50	7	0	208	-10%	8 668	-24%
Gás Natural - Cogeração	11	11	11	11	13	10	9	76	-5%	3 491	2%
Outra Térmica	1	1	1	0	0	0	0	3	-51%	288	0%
Saldo Importador	22	12	11	3	1	-16	10	42	-35%	-2 343	-18%
Importação (Comercial)	24	20	16	9	7	6	12	94	-4%	2 285	3%
Exportação (Comercial)	2	8	5	7	7	22	3	53	58%	4 629	-9%
Produção por Bombagem	3	5	1	1	0	4	9	24	-43%	1 000	-26%
Consumo em Bombagem	4	7	1	1	0	5	15	33	-36%	1 249	-25%

POTÊNCIA MÁXIMA [MW]

SEMANA 43

ANO

	2018	18-17	2018	18-17
CONSUMO	7 035	90	8 792	0%
PRODUÇÃO	8 159	727	11 995	5%
Hídrica	3 308	670	6 070	31%
Mini-Hídrica	31	2	347	1%
Eólica	4 165	1 022	4 479	-1%
Biomassa	306	-38	368	0%
Fotovoltaica	419	54	440	7%
Ondas	0	0	0	-
Carvão	1 762	298	1 769	0%
Gás Natural - Ciclo Combinado	2 810	679	3 424	-3%
Gás Natural - Cogeração	614	-1	666	3%
Outra Térmica	27	-23	53	5%
Importação	2 176	-477	2 726	-1%
Exportação	1 849	-550	4 042	11%

PONTAS SEMANAIS

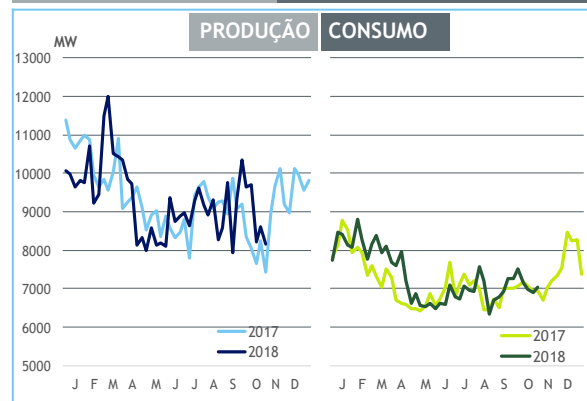

AFLUÊNCIAS DIÁRIAS

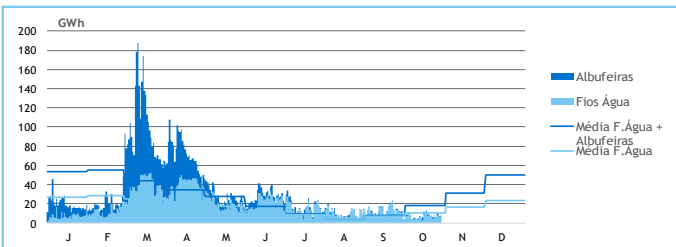

EÓLICA DIÁRIA

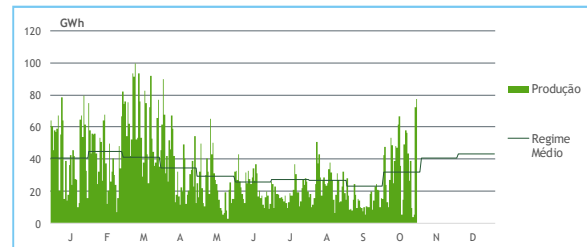

HIDRAULICIDADE [GWh]

	2ª f	3ª f	4ª f	5ª f	6ª f	sab	dom	Total
AFLUÊNCIA	6	8	6	9	11	7	8	53
Fios de Água	4	7	6	8	11	6	7	49
Albufeiras	2	1	-1	1	0	1	1	4
DESCARREGAMENTOS	0	0	0	0	0	0	0	2
ARMAZENAMENTO	1 483	1 480	1 471	1 458	1 448	1 444	1 448	

ARMAZENAMENTO

