

valores provisórios

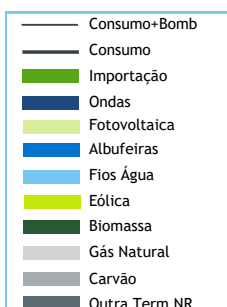

BALANÇO DE PRODUÇÃO

12 NOV a 18 NOV

[GWh]	SEMANA 46		ANO	
	2018	18-17	2018	18/17
CONSUMO	978	19	44 702	2.9%
<i>corrigido temperatura</i>	978	22	44 292	1.6%
PRODUÇÃO TOTAL	1 069	44	48 490	1%
TÉRMICA	547	-175	25 301	-18%
HIDRÁULICA	214	99	11 673	78%
EÓLICA	298	124	10 760	5%
FOTOVOLTAICA	11	-5	756	-5%
SALDO IMPORTADOR	-62	-48	-2 433	-18%
BOMBAGEM	29	-23	1 355	-25%
POTÊNCIA MÁXIMA [MW]				
CONSUMO	7 422	208	8 792	0%
dia/mês/hora	13/11 19.45		07/02 19.45	
PRODUÇÃO	9 525	-586	11 995	5%
dia/mês/hora	17/11 18.30		07/03 20.00	

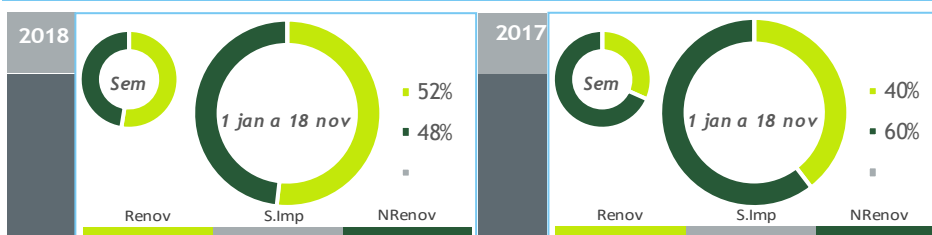

HIDRAULICIDADE

AFLUÊNCIA SEMANAL [GWh]	2018	2017	Regime Médio
TOTAL	187	37	248
FIOS DE ÁGUA	80	36	116
ALBUFEIRAS	85	0	104
MINI-HÍDRICAS (produção)	22	1	29
ARMAZENAMENTO [GWh (% do máximo)]	1 541 (48%)	1 334 (42%)	1 689 (53%)

DIAGRAMAS DE CARGA

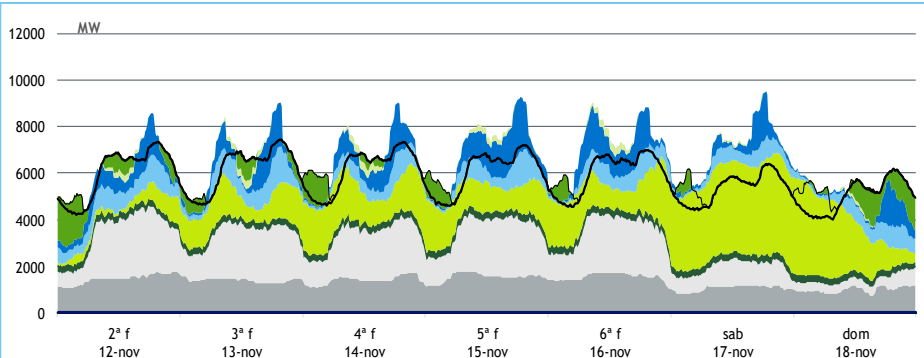

REPARTIÇÃO DA PRODUÇÃO

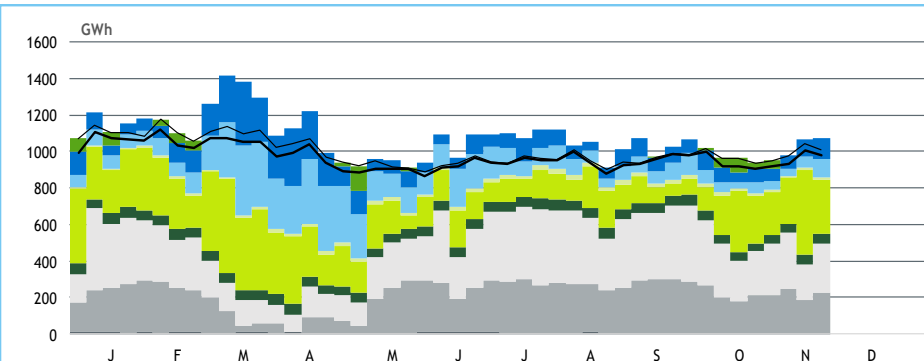

Valores referidos à Produção líquida

PRODUÇÃO [GWh]

SEMANA 46

ANO

	2ª f	3ª f	4ª f	5ª f	6ª f	sab	dom	2018	18/17	2018	18/17
CONSUMO	144	148	147	145	144	129	121	978	1.9%	44 702	2.9%
Produção Renovável	51	71	74	78	82	115	78	550	77%	24 559	33%
Albufeiras	12	14	11	20	19	7	2	86	141%	4 097	114%
Fios de Água	15	14	10	12	13	9	11	84	139%	5 586	114%
Mini Hídricas	5	4	3	3	3	2	2	22	>	907	62%
Eólica	10	30	41	34	39	90	55	298	71%	10 760	5%
Biomassa	7	7	7	7	7	7	7	50	0%	2 454	0%
Fotovoltaica	2	2	2	2	2	0	1	11	-30%	756	-5%
Ondas	0	0	0	0	0	0	0	0	-	0	-
Produção não Renovável	83	82	80	86	85	47	34	497	-26%	22 848	-19%
Carvão	35	33	34	37	37	25	23	223	-21%	9 623	-20%
Gás Natural - Ciclo Combinado	38	37	35	37	36	11	1	197	-34%	9 225	-24%
Gás Natural - Cogeração	9	10	11	12	12	10	9	74	-15%	3 703	1%
Outra Térmica	0	0	0	0	1	1	1	3	-26%	297	-3%
Saldo Importador	10	-5	-5	-18	-23	-33	10	-62	358%	-2 433	-18%
Importação (Comercial)	16	7	8	5	3	2	15	56	-12%	2 498	4%
Exportação (Comercial)	5	12	13	22	25	34	4	117	53%	4 931	-8%
Produção por Bombagem	2	0	4	3	3	4	7	22	-48%	1 083	-26%
Consumo em Bombagem	2	1	6	4	4	5	8	29	-44%	1 355	-25%

POTÊNCIA MÁXIMA [MW]

SEMANA 46

ANO

	2018	18-17	2018	18/17
CONSUMO	7 422	208	8 792	0%
PRODUÇÃO	9 525	-586	11 995	5%
Hídrica	3 674	758	6 070	31%
Mini-Hídrica	239	205	347	1%
Eólica	4 280	759	4 479	-1%
Biomassa	320	3	368	0%
Fotovoltaica	360	14	440	7%
Ondas	0	0	0	-
Carvão	1 758	-6	1 769	0%
Gás Natural - Ciclo Combinado	2 560	-424	3 424	-3%
Gás Natural - Cogeração	627	-19	666	1%
Outra Térmica	27	-6	53	0%
Importação	1 927	255	2 726	-1%
Exportação	3 144	123	4 042	11%

PONTAS SEMANAIS

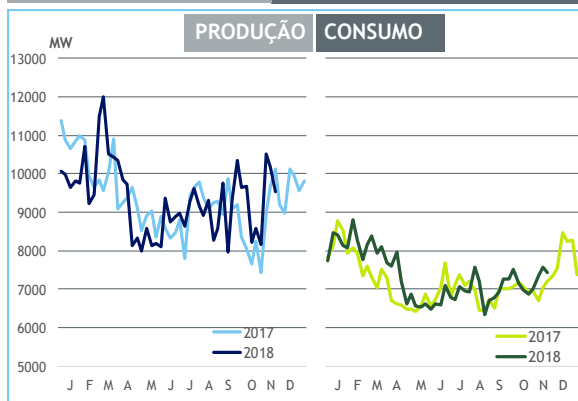

AFLUÊNCIAS DIÁRIAS

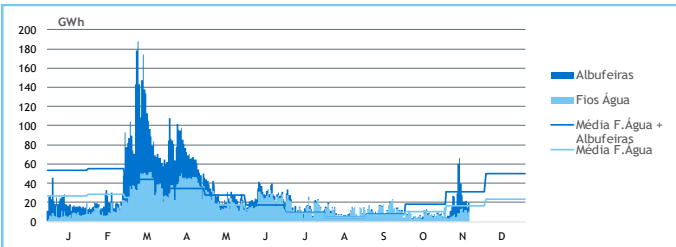

EÓLICA DIÁRIA

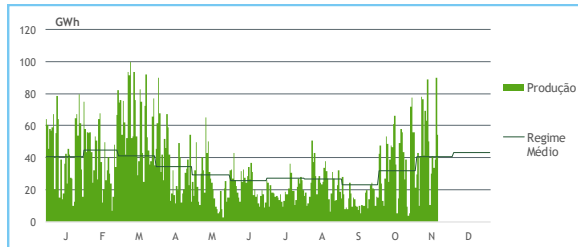

HIDRAULICIDADE [GWh]

	2ª f	3ª f	4ª f	5ª f	6ª f	sab	dom	Total
AFLUÊNCIA	40	28	21	21	21	15	20	166
Fios de Água	13	14	10	12	12	9	11	80
Albufeiras	27	14	11	9	9	7	9	85
DESCARREGAMENTOS	0	0	0	0	0	0	0	3
ARMAZENAMENTO	1 561	1 560	1 559	1 547	1 536	1 535	1 541	

ARMAZENAMENTO

