

valores provisórios

- Consumo+Bomb
- Consumo
- Importação
- Ondas
- Fotovoltaica
- Albufeiras
- Fios Água
- Eólica
- Biomassa
- Gás Natural
- Carvão
- Outra Term NR

BALANÇO DE PRODUÇÃO

12 NOV a 18 NOV

[GWh]	SEMANA 46		ANO	
	2020	20-19	2020	20/19
CONSUMO	957	-75	42 581	-3.3%
<i>corrigido temperatura</i>	984	-22	42 769	-3.0%
PRODUÇÃO TOTAL	1 115	-69	42 619	4%
TÉRMICA	575	66	19 634	-10%
HIDRÁULICA	322	111	11 730	66%
EÓLICA	202	-246	10 081	-10%
FOTOVOLTAICA	16	1	1 174	18%
SALDO IMPORTADOR	-130	-35	1 698	-61%
BOMBAGEM	29	-29	1 736	15%
POTÊNCIA MÁXIMA [MW]				
CONSUMO	7 197	-725	8 906	3%
dia/mês/hora	12/11 19.15		13/01 19.45	
PRODUÇÃO	10 180	-1602	11 965	2%
dia/mês/hora	17/11 19.30		09/01 19.30	

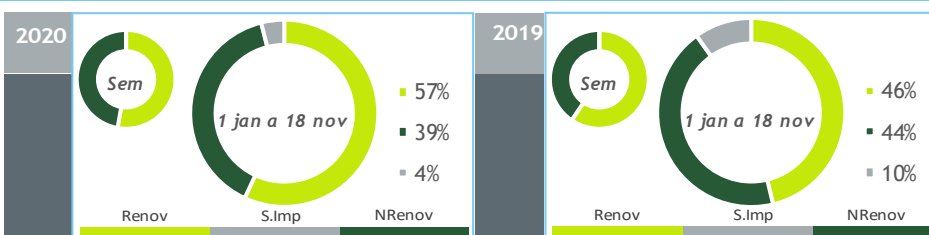

HIDRAULICIDADE

AFLUÊNCIA SEMANAL [GWh]	2020	2019	Regime Médio
TOTAL	237	228	257
FIOS DE ÁGUA	129	61	117
ALBUFEIRAS	84	129	112
MINI-HÍDRICAS (produção)	23	38	27
ARMAZENAMENTO [GWh (% do máximo)]	1 653 (52%)	1 496 (47%)	1 661 (52%)

DIAGRAMAS DE CARGA

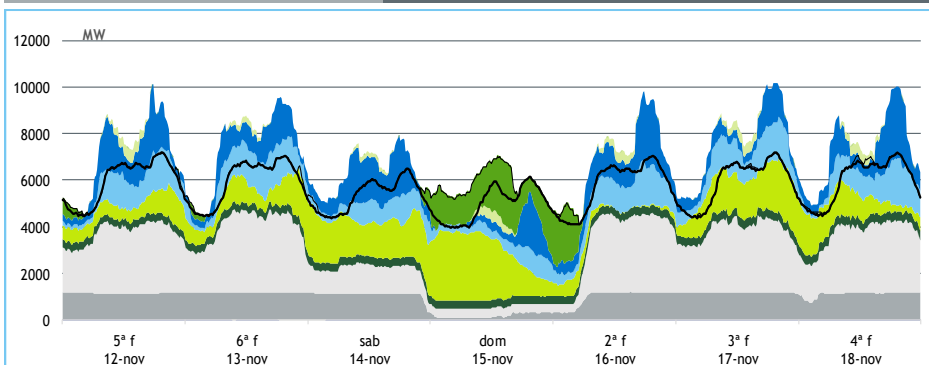

REPARTIÇÃO DA PRODUÇÃO

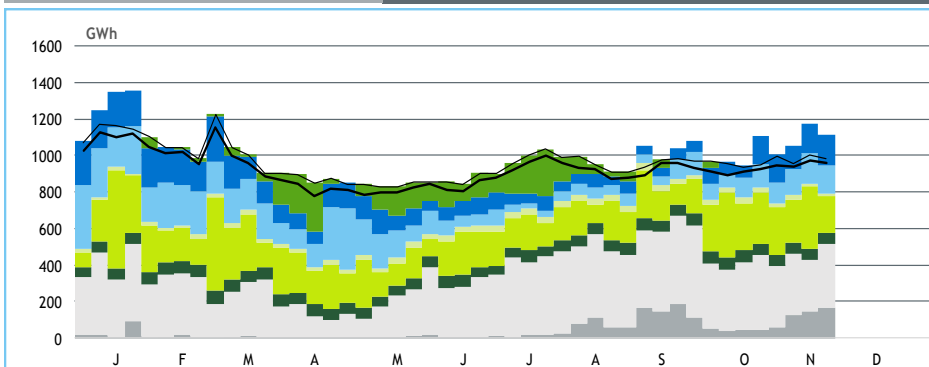

Valores referidos à Produção líquida

PRODUÇÃO [GWh]

SEMANA 46

ANO

	5ª f	6ª f	sab	dom	2ª f	3ª f	4ª f	2020	20/19	2020	20/19
CONSUMO	143	143	128	119	138	142	144	957	-7.3%	42 581	-3.3%
Produção Renovável	79	80	98	72	69	91	87	576	-15%	24 416	19%
Albufeiras	27	22	29	-4	29	16	28	147	123%	3 856	76%
Fios de Água	20	23	14	9	20	22	21	128	114%	5 470	91%
Mini Hídricas	3	3	3	4	4	3	3	23	-39%	984	30%
Eólica	18	23	42	52	6	38	24	202	-55%	10 081	-10%
Biomassa	8	8	8	8	8	9	9	60	22%	2 850	16%
Fotovoltaica	3	1	1	3	2	3	3	16	6%	1 174	18%
Ondas	0	0	0	0	0	0	0	0	-	0	-
Produção não Renovável	90	97	52	13	82	93	89	516	12%	16 784	-14%
Carvão	28	28	26	4	23	28	27	163	208%	1 685	-65%
Gás Natural - Ciclo Combinado	48	54	15	0	46	51	48	262	-20%	10 999	5%
Gás Natural - Cogeração	14	14	11	9	13	13	13	88	11%	3 888	-1%
Outra Térmica	0	0	0	0	0	0	0	3	93%	211	-9%
Saldo Importador	-25	-34	-22	39	-13	-42	-32	-130	37%	1 698	-61%
Importação (Comercial)	3	2	2	48	12	0	1	68	21%	5 788	-13%
Exportação (Comercial)	29	36	24	9	25	42	33	197	32%	4 090	77%
Produção por Bombagem	1	1	1	17	2	0	1	23	-50%	1 419	15%
Consumo em Bombagem	1	1	2	21	2	0	1	29	-50%	1 736	15%

POTÊNCIA MÁXIMA [MW]

SEMANA 46

ANO

	2020	20-19	2020	20/19
CONSUMO	7 197	-725	8 906	3%
PRODUÇÃO	10 180	-1 602	11 965	2%
Hídrica	4 972	243	5 661	18%
Mini-Hídrica	202	-74	344	9%
Eólica	3 060	-1 548	4 624	0%
Biomassa	399	70	432	8%
Fotovoltaica	551	87	672	29%
Ondas	0	0	0	-
Carvão	1 180	-568	1 758	-1%
Gás Natural - Ciclo Combinado	2 918	-86	3 331	-1%
Gás Natural - Cogeração	650	37	694	-2%
Outra Térmica	21	-1	38	-1%
Importação	2 777	-240	4 470	21%
Exportação	3 246	-786	3 796	-6%

PONTAS SEMANAIS

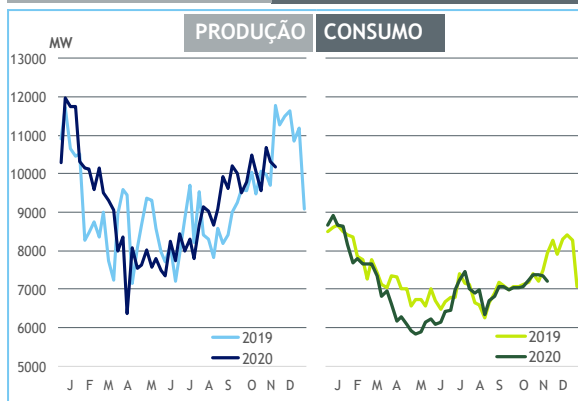

AFLUÊNCIAS DIÁRIAS

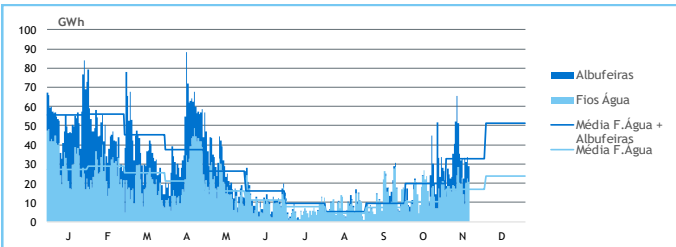

EÓLICA DIÁRIA

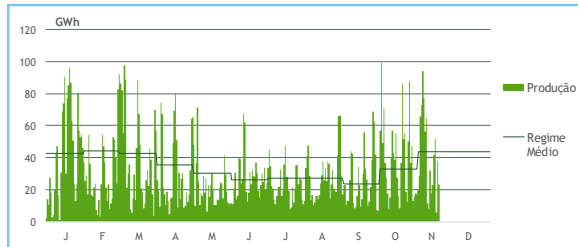

HIDRAULICIDADE [GWh]

	5ª f	6ª f	sab	dom	2ª f	3ª f	4ª f	Total
AFLUÊNCIA	32	33	23	33	31	34	29	214
Fios de Água	20	23	14	9	20	22	21	129
Albufeiras	12	10	8	24	11	11	8	84
DESCARREGAMENTOS	0	0	0	0	0	0	0	3
ARMAZENAMENTO	1 704	1 692	1 670	1 697	1 679	1 673	1 653	

ARMAZENAMENTO

