

valores provisórios

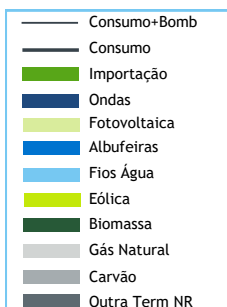

BALANÇO DE PRODUÇÃO

13 AGO a 19 AGO

| [GWh] | SEMANA 33 | | ANO | |
|------------------------------|-------------|-------|-------------|-------|
| | 2021 | 21-20 | 2021 | 21/20 |
| CONSUMO | 901 | 30 | 31 135 | 2.0% |
| <i>corrigido temperatura</i> | 895 | 24 | 31 291 | 1.8% |
| PRODUÇÃO TOTAL | 624 | -262 | 30 472 | 4% |
| TÉRMICA | 267 | -269 | 11 362 | -9% |
| HIDRÁULICA | 120 | 16 | 10 093 | 11% |
| EÓLICA | 188 | -25 | 7 911 | 13% |
| FOTOVOLTAICA | 49 | 16 | 1 107 | 31% |
| SALDO IMPORTADOR | 319 | 296 | 1 908 | -21% |
| BOMBAGEM | 42 | 4 | 1 244 | -3% |
| POTÊNCIA MÁXIMA [MW] | | | | |
| CONSUMO | 6 549 | 214 | 9 888 | 11% |
| dia/mês/hora | 17/08 21.00 | | 12/01 19.30 | |
| PRODUÇÃO | 7 151 | -1504 | 11 820 | -1% |
| dia/mês/hora | 13/08 20.30 | | 19/01 19.30 | |

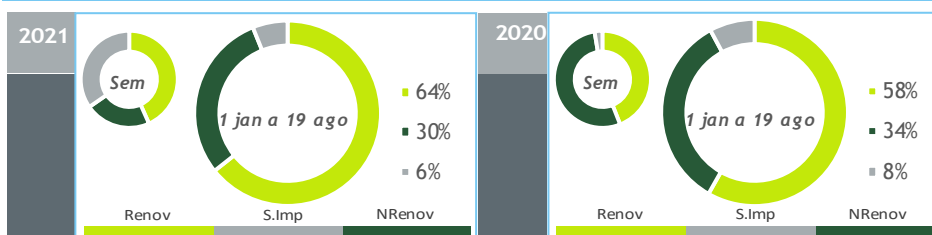

HIDRAULICIDADE

| AFLUÊNCIA SEMANAL [GWh] | 2021 | 2020 | Regime Médio |
|-----------------------------------|-------------|-------------|--------------|
| TOTAL | 59 | 61 | 39 |
| FIOS DE ÁGUA | 54 | 56 | 31 |
| ALBUFEIRAS | 2 | 2 | 4 |
| MINI-HÍDRICAS (produção) | 3 | 3 | 3 |
| ARMAZENAMENTO [GWh (% do máximo)] | 1 873 (59%) | 2 093 (66%) | 1 916 (60%) |

DIAGRAMAS DE CARGA

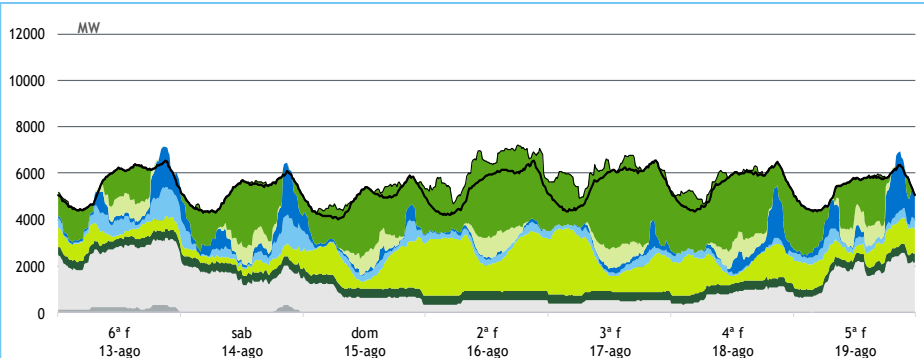

REPARTIÇÃO DA PRODUÇÃO

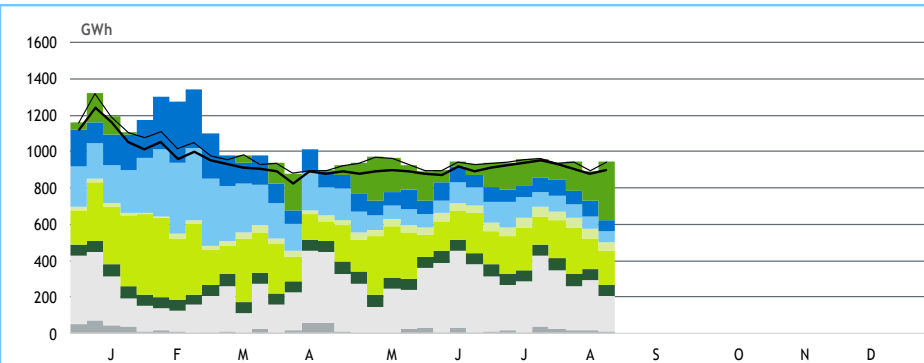

Valores referidos à Produção líquida

PRODUÇÃO [GWh]

SEMANA 33

ANO

| | 6ª f | sab | dom | 2ª f | 3ª f | 4ª f | 5ª f | 2021 | 21/20 | 2021 | 21/20 |
|-------------------------------|------------|------------|------------|------------|------------|------------|------------|------------|-------------|---------------|-------------|
| CONSUMO | 135 | 125 | 117 | 130 | 133 | 132 | 129 | 901 | 3,5% | 31 135 | 2,0% |
| Produção Renovável | 54 | 50 | 56 | 74 | 64 | 49 | 52 | 399 | 2% | 20 185 | 13% |
| Albufeiras | 11 | 14 | 4 | 1 | 1 | 2 | 7 | 41 | 90% | 3 281 | 10% |
| Fios de Água | 13 | 11 | 7 | 6 | 6 | 4 | 7 | 53 | -4% | 4 994 | 19% |
| Mini Hídricas | 1 | 1 | 1 | 0 | 0 | 0 | 0 | 3 | 10% | 822 | -5% |
| Eólica | 13 | 9 | 29 | 49 | 40 | 27 | 21 | 188 | -12% | 7 911 | 13% |
| Biomassa | 9 | 10 | 9 | 9 | 9 | 9 | 9 | 64 | 1% | 2 070 | 3% |
| Fotovoltaica | 7 | 6 | 7 | 8 | 7 | 7 | 7 | 49 | 47% | 1 107 | 31% |
| Ondas | 0 | 0 | 0 | 0 | 0 | 0 | 0 | 0 | - | 0 | - |
| Produção não Renovável | 64 | 40 | 19 | 11 | 11 | 19 | 40 | 203 | -57% | 9 291 | -11% |
| Carvão | 4 | 1 | 0 | 0 | 0 | 0 | 0 | 4 | -92% | 515 | 24% |
| Gás Natural - Ciclo Combinado | 48 | 30 | 11 | 0 | 0 | 7 | 28 | 124 | -63% | 5 969 | -16% |
| Gás Natural - Cogeração | 11 | 8 | 7 | 11 | 11 | 11 | 11 | 69 | -13% | 2 632 | -4% |
| Outra Térmica | 1 | 1 | 1 | 1 | 1 | 1 | 1 | 5 | 3% | 175 | 5% |
| Saldo Importador | 17 | 35 | 45 | 65 | 67 | 60 | 29 | 319 | > | 1 908 | -21% |
| Importação (Comercial) | 21 | 37 | 48 | 73 | 71 | 62 | 32 | 342 | 229% | 5 104 | 9% |
| Exportação (Comercial) | 3 | 2 | 3 | 8 | 4 | 1 | 2 | 23 | -71% | 3 195 | 41% |
| Produção por Bombagem | 0 | 0 | 1 | 0 | 3 | 9 | 8 | 22 | -5% | 995 | -4% |
| Consumo em Bombagem | 0 | 1 | 4 | 20 | 12 | 5 | 0 | 42 | 10% | 1 244 | -3% |

POTÊNCIA MÁXIMA [MW]

SEMANA 33

ANO

| | 2021 | 21-20 | 2021 | 21/20 |
|-------------------------------|--------------|---------------|---------------|------------|
| CONSUMO | 6 549 | 214 | 9 888 | 11% |
| PRODUÇÃO | 7 151 | -1 504 | 11 820 | -1% |
| Hídrica | 3 474 | 223 | 5 695 | 1% |
| Mini-Hídrica | 35 | -8 | 376 | 9% |
| Eólica | 2 883 | 158 | 4 675 | 5% |
| Biomassa | 412 | 8 | 419 | 1% |
| Fotovoltaica | 888 | 281 | 914 | 48% |
| Ondas | 0 | 0 | 0 | - |
| Carvão | 289 | -875 | 584 | -50% |
| Gás Natural - Ciclo Combinado | 2 434 | -720 | 3 728 | 12% |
| Gás Natural - Cogeração | 515 | -77 | 686 | -1% |
| Outra Térmica | 37 | 0 | 40 | 3% |
| Importação | 3 899 | 833 | 4 592 | 24% |
| Exportação | 711 | -1 817 | 3 890 | 2% |

PONTAS SEMANAIS

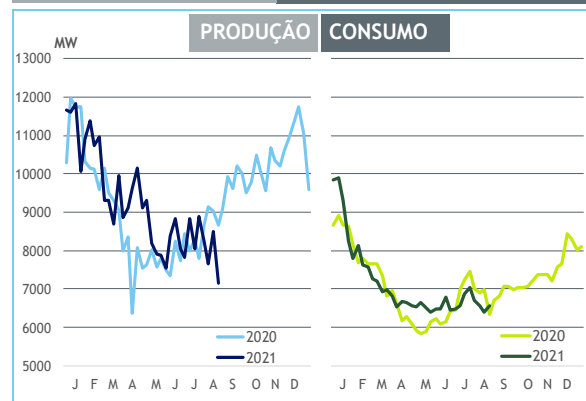

AFLUÊNCIAS DIÁRIAS

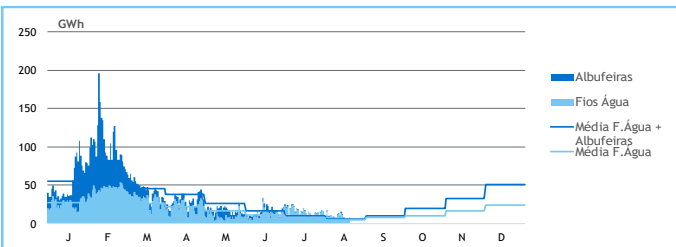

EÓLICA DIÁRIA

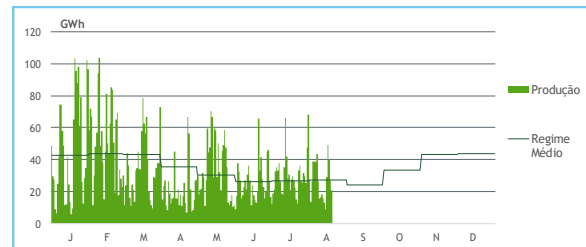

HIDRAULICIDADE [GWh]

| | 6ª f | sab | dom | 2ª f | 3ª f | 4ª f | 5ª f | Total |
|-------------------------|--------------|--------------|--------------|--------------|--------------|--------------|--------------|-----------|
| AFLUÊNCIA | 15 | 11 | 8 | 6 | 5 | 4 | 7 | 55 |
| Fios de Água | 13 | 11 | 7 | 6 | 6 | 4 | 7 | 54 |
| Albufeiras | 2 | 0 | 1 | 0 | -1 | 0 | -1 | 2 |
| DESCARREGAMENTOS | 0 | 0 | 0 | 0 | 0 | 0 | 0 | 2 |
| ARMAZENAMENTO | 1 893 | 1 879 | 1 878 | 1 892 | 1 896 | 1 890 | 1 873 | |

ARMAZENAMENTO

