

valores provisórios

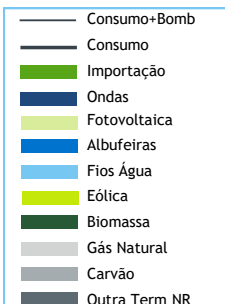

BALANÇO DE PRODUÇÃO

08 OUT a 14 OUT

[GWh]	SEMANA 41		ANO	
	2021	21-20	2021	21/20
CONSUMO	928	16	38 499	1.7%
<i>corrigido temperatura</i>	922	11	38 644	1.7%
PRODUÇÃO TOTAL	711	-232	36 461	-2%
TÉRMICA	351	-129	14 647	-14%
HIDRÁULICA	137	-39	11 078	8%
EÓLICA	179	-78	9 297	6%
FOTOVOLTAICA	44	14	1 440	33%
SALDO IMPORTADOR	277	287	3 536	57%
BOMBAGEM	61	38	1 498	-5%
POTÊNCIA MÁXIMA [MW]				
CONSUMO	7 156	95	9 888	11%
dia/mês/hora	12/10 19.30		12/01 19.30	
PRODUÇÃO	7 672	-2825	11 820	-1%
dia/mês/hora	14/10 07.30		19/01 19.30	

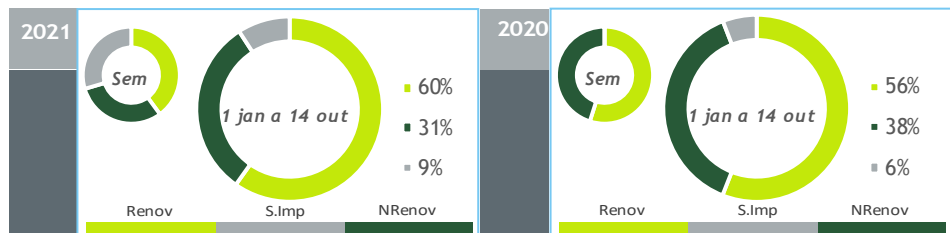

HIDRAULICIDADE

AFLUÊNCIA SEMANAL [GWh]	2021	2020	Regime Médio
TOTAL	51	111	152
FIOS DE ÁGUA	38	110	72
ALBUFEIRAS	9	-2	67
MINI-HÍDRICAS (produção)	4	3	13
ARMAZENAMENTO [GWh (% do máximo)]	1 588 (50%)	1 874 (59%)	1 608 (50%)

DIAGRAMAS DE CARGA

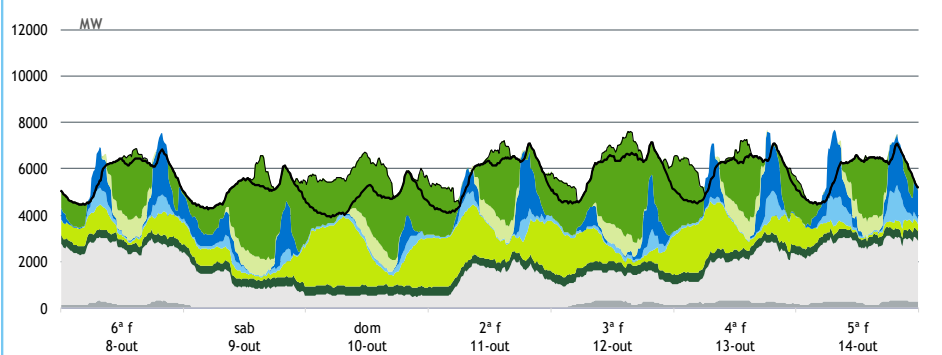

REPARTIÇÃO DA PRODUÇÃO

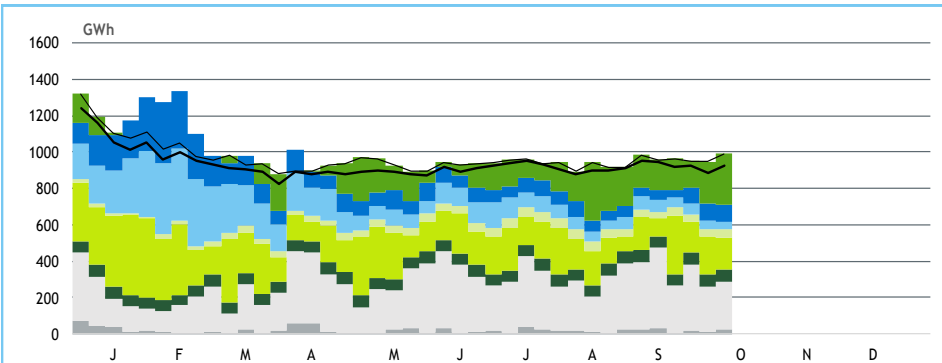

Valores referidos à Produção líquida

PRODUÇÃO [GWh]

SEMANA 41

ANO

	6ª f	sab	dom	2ª f	3ª f	4ª f	5ª f	2021	21/20	2021	21/20
CONSUMO	137	121	113	136	141	140	140	928	1.8%	38 499	1.7%
Produção Renovável	47	44	66	65	48	58	47	374	-25%	23 198	9%
Albufeiras	9	11	0	4	3	5	12	44	25%	3 603	12%
Fios de Água	5	4	4	5	4	5	10	37	-66%	5 422	12%
Mini Hídricas	1	1	1	1	1	1	1	4	63%	851	-5%
Eólica	16	14	44	40	24	32	9	179	-30%	9 297	6%
Biomassa	9	9	10	9	9	9	9	64	-4%	2 585	2%
Fotovoltaica	7	6	6	6	6	6	6	44	46%	1 440	33%
Ondas	0	0	0	0	0	0	0	0	-	0	-
Produção não Renovável	64	29	13	34	33	48	66	286	-31%	12 062	-17%
Carvão	4	0	0	0	4	5	5	18	-51%	609	-48%
Gás Natural - Ciclo Combinado	50	21	7	25	20	34	52	210	-25%	8 081	-17%
Gás Natural - Cogeração	9	6	6	8	8	8	8	53	-41%	3 153	-8%
Outra Térmica	1	1	1	1	1	1	1	6	2%	219	4%
Saldo Importador	21	49	57	36	62	35	17	277	+/-	3 536	57%
Importação (Comercial)	27	49	62	41	63	40	26	308	228%	6 984	29%
Exportação (Comercial)	6	0	5	5	1	5	9	30	-71%	3 449	8%
Produção por Bombagem	7	3	3	10	7	10	10	51	78%	1 201	-6%
Consumo em Bombagem	1	4	25	8	9	11	1	61	167%	1 498	-5%

POTÊNCIA MÁXIMA [MW]

SEMANA 41

ANO

	2021	21-20	2021	21/20
CONSUMO	7 156	95	9 888	11%
PRODUÇÃO	7 672	-2 825	11 820	-1%
Hídrica	4 098	-126	5 695	1%
Mini-Hídrica	66	21	376	9%
Eólica	2 945	-282	4 675	3%
Biomassa	410	-20	419	-3%
Fotovoltaica	893	262	910	44%
Ondas	0	0	0	-
Carvão	290	-298	584	-67%
Gás Natural - Ciclo Combinado	2 490	-705	3 728	12%
Gás Natural - Cogeração	441	-216	686	-1%
Outra Térmica	38	0	40	2%
Importação	4 492	1 119	4 592	3%
Exportação	2 203	-1 234	3 890	2%

PONTAS SEMANAIS

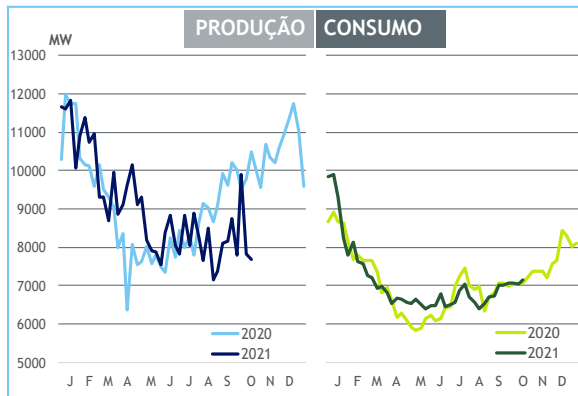

AFLUÊNCIAS DIÁRIAS

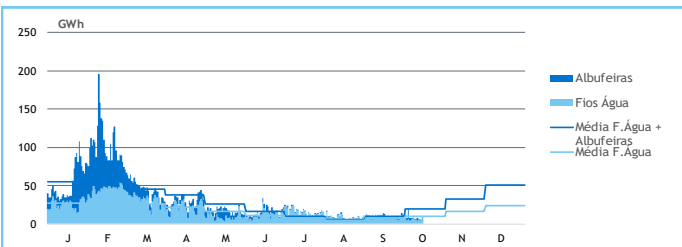

EÓLICA DIÁRIA

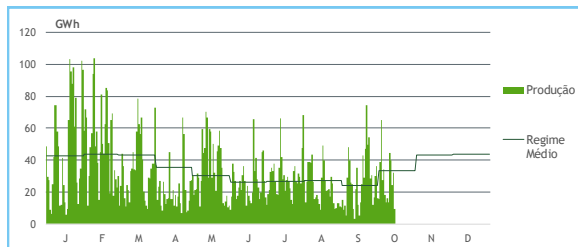

HIDRAULICIDADE [GWh]

	6ª f	sab	dom	2ª f	3ª f	4ª f	5ª f	Total
AFLUÊNCIA	7	5	7	6	6	5	10	47
Fios de Água	5	4	4	5	4	5	10	38
Albufeiras	2	1	3	1	1	0	0	9
DESCARREGAMENTOS	0	0	0	0	0	0	0	2
ARMAZENAMENTO	1 614	1 605	1 624	1 618	1 617	1 610	1 588	

ARMAZENAMENTO

