

valores provisórios

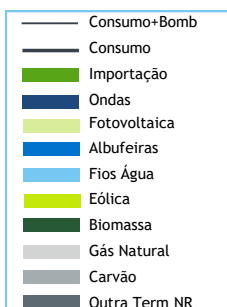

BALANÇO DE PRODUÇÃO

29 OUT a 04 NOV

[GWh]	SEMANA 44		ANO	
	2021	21-20	2021	21/20
CONSUMO	925	-18	41 263	1.5%
<i>corrigido temperatura</i>	934	-11	41 426	1.5%
PRODUÇÃO TOTAL	832	-221	38 912	-4%
TÉRMICA	256	-267	15 813	-15%
HIDRÁULICA	156	-114	11 557	4%
EÓLICA	400	162	10 007	5%
FOTOVOLTAICA	19	-2	1 536	34%
SALDO IMPORTADOR	156	249	3 981	99%
BOMBAGEM	64	47	1 631	-3%
POTÊNCIA MÁXIMA [MW]				
CONSUMO	7 336	-30	9 888	11%
dia/mês/hora	04/11 19.15		12/01 19.30	
PRODUÇÃO	9 224	-1461	11 820	-1%
dia/mês/hora	04/11 18.15		19/01 19.30	

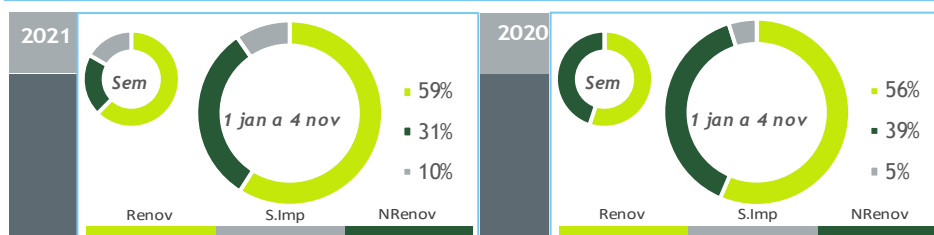

HIDRAULICIDADE

AFLUÊNCIA SEMANAL [GWh]	2021	2020	Regime Médio
TOTAL	197	185	212
FIOS DE ÁGUA	34	125	98
ALBUFEIRAS	143	44	93
MINI-HÍDRICAS (produção)	21	16	21
ARMAZENAMENTO [GWh (% do máximo)]	1 521 (48%)	1 697 (53%)	1 609 (50%)

DIAGRAMAS DE CARGA

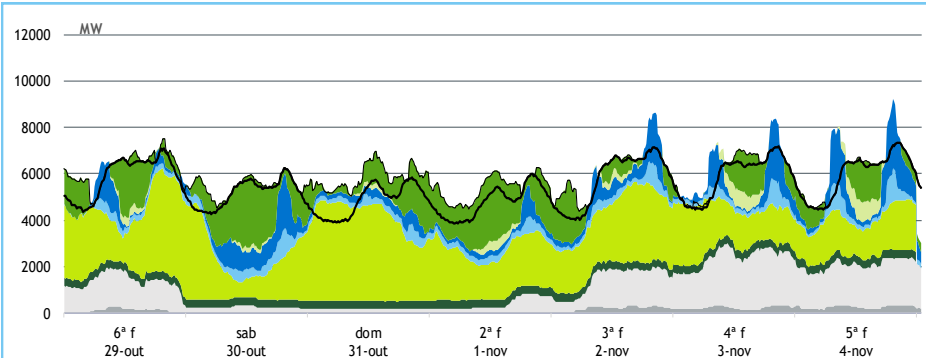

REPARTIÇÃO DA PRODUÇÃO

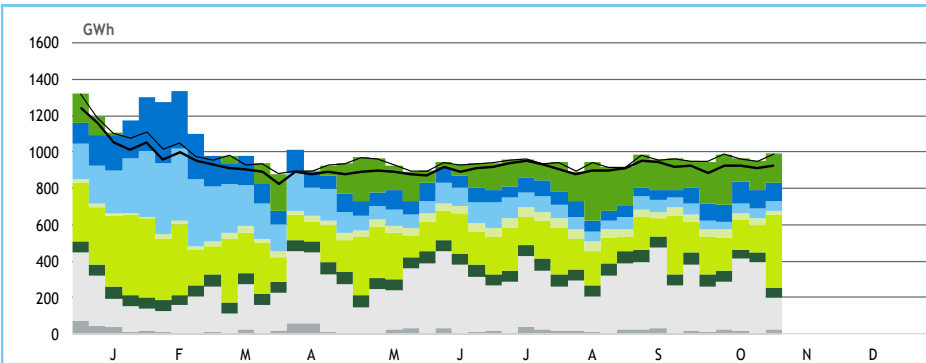

Valores referidos à Produção líquida

PRODUÇÃO [GWh]

SEMANA 44

ANO

	6ª f	sab	dom	2ª f	3ª f	4ª f	5ª f	2021	21/20	2021	21/20
CONSUMO	141	124	121	115	139	141	143	925	-1.9%	41 263	1.5%
Produção Renovável	87	78	113	72	87	71	77	585	3%	24 534	6%
Albufeiras	2	12	5	5	8	6	13	51	-53%	3 811	7%
Fios de Água	4	7	3	3	4	5	7	33	-73%	5 552	7%
Mini Hídricas	1	3	4	4	3	3	3	21	31%	883	-6%
Eólica	69	47	91	49	62	43	40	400	68%	10 007	5%
Biomassa	8	8	8	9	8	9	9	59	0%	2 746	1%
Fotovoltaica	2	1	1	3	2	5	6	19	-9%	1 536	34%
Ondas	0	0	0	0	0	0	0	0	-	0	-
Produção não Renovável	33	6	5	10	36	58	50	197	-58%	13 067	-18%
Carvão	2	0	0	0	4	5	5	16	-87%	636	-54%
Gás Natural - Ciclo Combinado	23	0	0	4	23	44	36	131	-46%	8 906	-16%
Gás Natural - Cogeração	7	5	4	4	7	7	8	44	-54%	3 286	-11%
Outra Térmica	1	1	1	1	1	1	1	6	112%	240	7%
Saldo Importador	23	40	25	44	13	5	5	156	+/-	3 981	99%
Importação (Comercial)	29	43	39	51	20	17	18	218	169%	7 585	34%
Exportação (Comercial)	6	3	14	7	7	12	12	61	-65%	3 604	-2%
Produção por Bombagem	7	8	3	3	8	11	11	50	140%	1 311	-4%
Consumo em Bombagem	9	7	24	14	6	3	1	64	276%	1 631	-3%

POTÊNCIA MÁXIMA [MW]

SEMANA 44

ANO

	2021	21-20	2021	21/20
CONSUMO	7 336	-30	9 888	11%
PRODUÇÃO	9 224	-1 461	11 820	-1%
Hídrica	4 274	34	5 695	1%
Mini-Hídrica	215	60	376	9%
Eólica	4 437	217	4 675	1%
Biomassa	380	-1	419	-3%
Fotovoltaica	874	283	912	45%
Ondas	0	0	0	-
Carvão	291	-592	584	-67%
Gás Natural - Ciclo Combinado	2 367	-689	3 728	12%
Gás Natural - Cogeração	373	-294	686	-1%
Outra Térmica	38	17	41	2%
Importação	3 132	566	4 592	3%
Exportação	2 946	-607	3 890	2%

PONTAS SEMANAIS

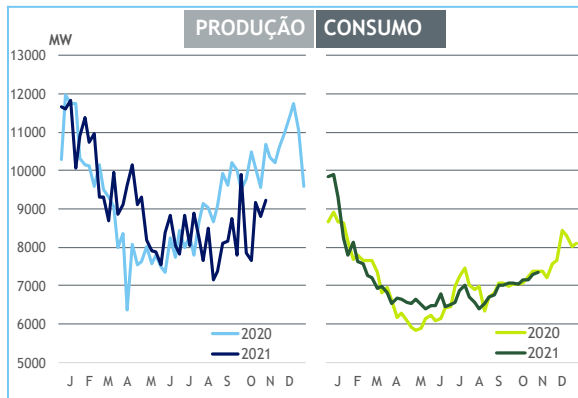

AFLUÊNCIAS DIÁRIAS

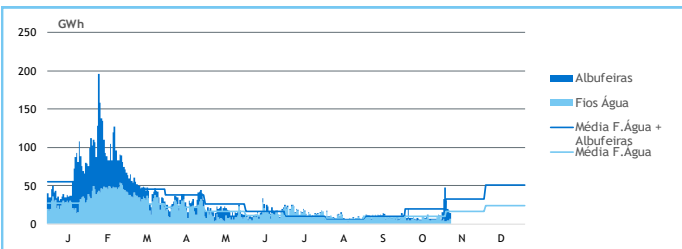

EÓLICA DIÁRIA

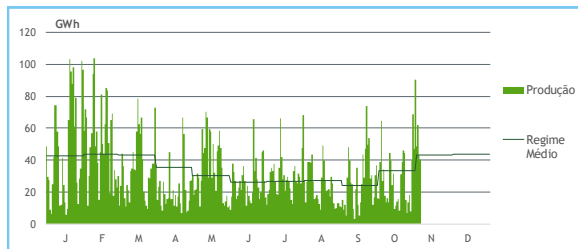

HIDRAULICIDADE [GWh]

	6ª f	sab	dom	2ª f	3ª f	4ª f	5ª f	Total
AFLUÊNCIA	15	33	47	30	20	17	14	176
Fios de Água	5	7	3	3	4	5	7	34
Albufeiras	10	26	44	27	15	13	8	143
DESCARREGAMENTOS	0	0	0	0	0	0	0	2
ARMAZENAMENTO	1 442	1 454	1 507	1 537	1 541	1 538	1 521	

ARMAZENAMENTO

