

valores provisórios

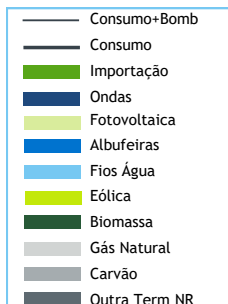

BALANÇO DE PRODUÇÃO

16 JUL a 22 JUL

[GWh]	SEMANA 29		ANO	
	2022	22-21	2022	22/21
CONSUMO	1 023	73	28 435	3.4%
<i>corrigido temperatura</i>	989	46	28 475	3.1%
PRODUÇÃO TOTAL	742	-115	23 668	-14%
TÉRMICA	464	-25	11 196	12%
HIDRÁULICA	63	-101	4 044	-57%
EÓLICA	144	-11	6 957	-2%
FOTOVOLTAICA	71	22	1 471	64%
SALDO IMPORTADOR	318	216	6 338	442%
BOMBAGEM	37	29	1 571	37%
POTÊNCIA MÁXIMA [MW]				
CONSUMO	7 154	145	8 595	-13%
dia/mês/hora	20/07 19.30		26/01 19.30	
PRODUÇÃO	7 241	-1632	11 082	-6%
dia/mês/hora	19/07 20.15		05/01 17.45	

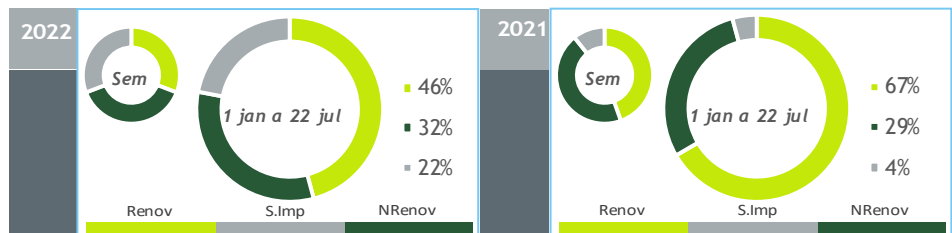

HIDRAULICIDADE

AFLUÊNCIA SEMANAL [GWh]	2022	2021	Regime Médio
TOTAL	24	88	70
FIOS DE ÁGUA	11	80	55
ALBUFEIRAS	10	3	10
MINI-HÍDRICAS (produção)	3	5	5
ARMAZENAMENTO [GWh (% do máximo)]	925 (29%)	2 100 (66%)	2 100 (66%)

DIAGRAMAS DE CARGA

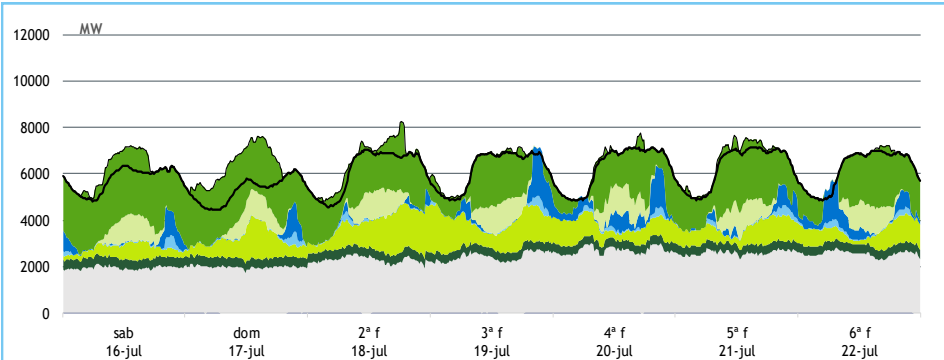

REPARTIÇÃO DA PRODUÇÃO

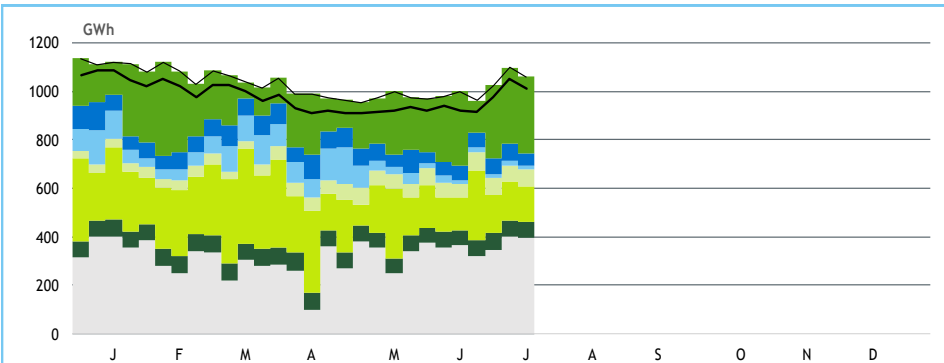

Valores referidos à Produção líquida

PRODUÇÃO [GWh]

SEMANA 29

ANO

	sab	dom	2ª f	3ª f	4ª f	5ª f	6ª f	2022	22/21	2022	22/21
CONSUMO	140	134	148	149	150	152	149	1 023	7.7%	28 435	3.4%
Produção Renovável	34	43	52	56	46	42	45	318	-25%	13 218	-28%
Albufeiras	2	2	1	4	5	2	6	23	-67%	912	-70%
Fios de Água	1	1	1	1	2	2	2	10	-87%	1 596	-66%
Mini Hídricas	0	0	0	0	0	0	0	3	-44%	349	-57%
Eólica	11	20	29	30	19	18	17	144	-7%	6 957	-2%
Biomassa	10	10	10	9	9	9	9	67	3%	1 933	1%
Fotovoltaica	10	9	10	11	11	10	10	71	45%	1 471	64%
Ondas	-	-	-	-	-	-	-	-	-	-	-
Produção não Renovável	47	48	55	58	65	62	61	397	-6%	9 263	15%
Gás Natural - Ciclo Combinado	39	41	48	51	57	54	53	344	10%	7 759	49%
Gás Natural - Cogeração	7	6	7	7	7	7	7	49	-34%	1 406	-39%
Outra Térmica	1	0	0	0	0	1	1	4	6%	99	-26%
Saldo Importador	62	58	47	31	34	48	38	318	212%	6 338	442%
Importação (Comercial)	64	62	51	34	35	49	41	337	111%	7 600	80%
Exportação (Comercial)	2	4	4	3	2	1	3	19	-68%	1 266	-58%
Produção por Bombagem	4	1	1	5	7	3	5	27	149%	1 187	28%
Consumo em Bombagem	8	16	6	2	2	3	1	37	328%	1 571	37%

POTÊNCIA MÁXIMA [MW]

SEMANA 29

ANO

	2022	22-21	2022	22/21
CONSUMO	7 154	145	8 595	-13%
PRODUÇÃO	7 241	-1 632	11 082	-6%
Hídrica	2 616	-897	4 710	-17%
Mini-Hídrica	41	-26	249	-34%
Eólica	2 080	185	4 786	2%
Biomassa	431	12	458	4%
Fotovoltaica	1 238	390	1 238	44%
Ondas	-	-	-	-
Gás Natural - Ciclo Combinado	2 676	-502	3 168	-15%
Gás Natural - Cogeração	346	-220	427	-36%
Outra Térmica	31	7	31	-11%
Importação	3 036	-606	4 799	5%
Exportação	660	-1 900	3 658	-6%

PONTAS SEMANAIS

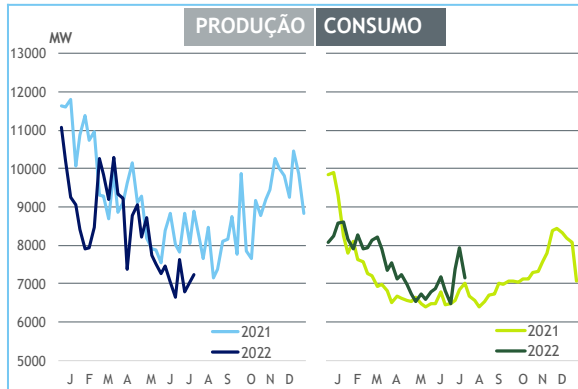

AFLUÊNCIAS DIÁRIAS

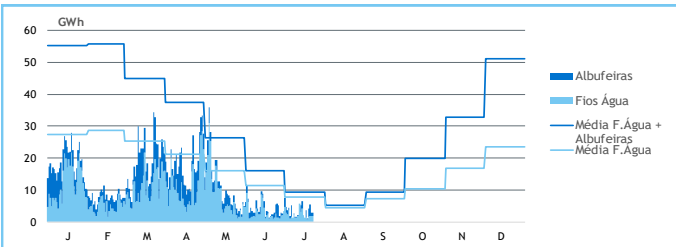

EÓLICA DIÁRIA

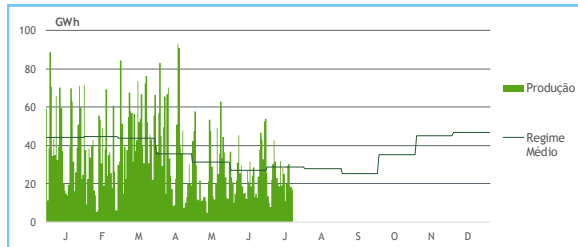

HIDRAULICIDADE [GWh]

	sab	dom	2ª f	3ª f	4ª f	5ª f	6ª f	Total
AFLUÊNCIA	1	4	1	4	5	3	3	21
Fios de Água	1	1	1	1	2	2	2	11
Albufeiras	0	2	0	3	4	1	1	10
DESCARREGAMENTOS	0	0	0	0	0	0	0	1
ARMAZENAMENTO	937	949	952	946	938	936	925	

ARMAZENAMENTO

