

valores provisórios

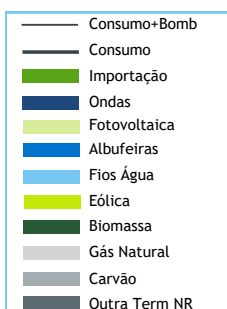

BALANÇO DE PRODUÇÃO

05 NOV a 11 NOV

[GWh]	SEMANA 45		ANO	
	2021	21-20	2021	21/20
CONSUMO	982	10	42 240	1.5%
<i>corrigido temperatura</i>	967	-7	42 394	1.5%
PRODUÇÃO TOTAL	877	-297	39 784	-4%
TÉRMICA	406	-81	16 219	-15%
HIDRÁULICA	223	-104	11 780	3%
EÓLICA	207	-137	10 214	3%
FOTOVOLTAICA	41	26	1 571	36%
SALDO IMPORTADOR	145	314	4 126	126%
BOMBAGEM	39	8	1 670	-2%
POTÊNCIA MÁXIMA [MW]				
CONSUMO	7 576	196	9 888	11%
dia/mês/hora	08/11 19.15		12/01 19.30	
PRODUÇÃO	9 425	-928	11 820	-1%
dia/mês/hora	09/11 18.30		19/01 19.30	

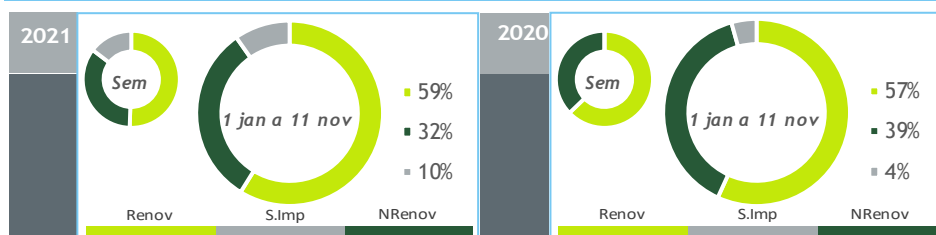

HIDRAULICIDADE

AFLUÊNCIA SEMANAL [GWh]	2021	2020	Regime Médio
TOTAL	106	329	257
FIOS DE ÁGUA	57	142	117
ALBUFEIRAS	36	161	112
MINI-HÍDRICAS (produção)	13	25	27
ARMAZENAMENTO [GWh (% do máximo)]	1 431 (45%)	1 719 (54%)	1 634 (51%)

DIAGRAMAS DE CARGA

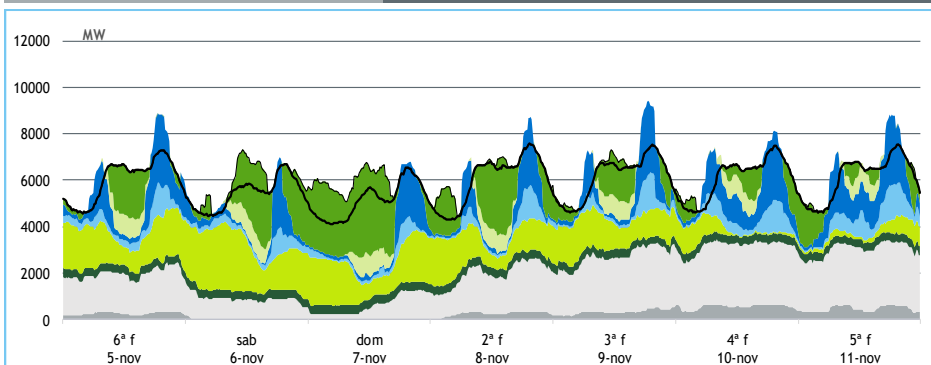

REPARTIÇÃO DA PRODUÇÃO

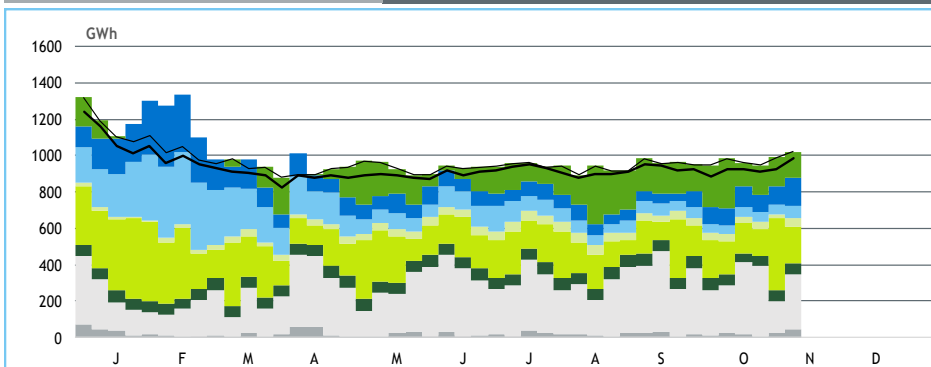

Valores referidos à Produção líquida

PRODUÇÃO [GWh]

SEMANA 45

ANO

	6ª f	sab	dom	2ª f	3ª f	4ª f	5ª f	2021	21/20	2021	21/20
CONSUMO	145	130	123	145	147	146	147	982	1.0%	42 240	1.5%
Produção Renovável	88	82	66	64	71	62	66	499	-31%	25 028	5%
Albufeiras	25	8	8	9	16	26	29	121	-12%	3 932	6%
Fios de Água	8	6	4	7	7	11	13	56	-60%	5 608	5%
Mini Hídricas	2	2	2	2	2	2	2	13	-48%	896	-7%
Eólica	38	50	37	32	32	10	8	207	-40%	10 214	3%
Biomassa	9	9	9	9	9	9	9	61	4%	2 807	1%
Fotovoltaica	6	6	6	6	6	6	5	41	167%	1 571	36%
Ondas	0	0	0	0	0	0	0	0	-	0	-
Produção não Renovável	47	21	15	47	65	76	73	344	-20%	13 412	-18%
Carvão	5	0	0	5	7	12	10	40	-72%	676	-56%
Gás Natural - Ciclo Combinado	33	15	9	35	51	56	55	254	33%	9 160	-15%
Gás Natural - Cogeração	8	6	5	7	6	7	6	44	-53%	3 330	-12%
Outra Térmica	1	1	1	1	1	1	1	6	86%	246	9%
Saldo Importador	8	32	54	30	8	7	7	145	+/-	4 126	126%
Importação (Comercial)	17	36	56	36	19	16	17	197	389%	7 782	36%
Exportação (Comercial)	9	3	2	6	11	9	10	52	-75%	3 656	-6%
Produção por Bombagem	2	5	7	9	5	2	2	33	46%	1 344	-3%
Consumo em Bombagem	0	10	19	5	2	1	1	39	24%	1 670	-2%

POTÊNCIA MÁXIMA [MW]

SEMANA 45

ANO

	2021	21-20	2021	21/20
CONSUMO	7 576	196	9 888	11%
PRODUÇÃO	9 425	-928	11 820	-1%
Hídrica	4 662	451	5 695	1%
Mini-Hídrica	126	-116	376	9%
Eólica	2 925	-1 396	4 675	1%
Biomassa	385	-11	419	-3%
Fotovoltaica	899	344	912	45%
Ondas	0	0	0	-
Carvão	582	-887	584	-67%
Gás Natural - Ciclo Combinado	2 575	-299	3 728	12%
Gás Natural - Cogeração	375	-307	686	-1%
Outra Térmica	38	17	41	2%
Importação	3 864	1 401	4 592	3%
Exportação	2 112	-1 192	3 890	2%

PONTAS SEMANAIS

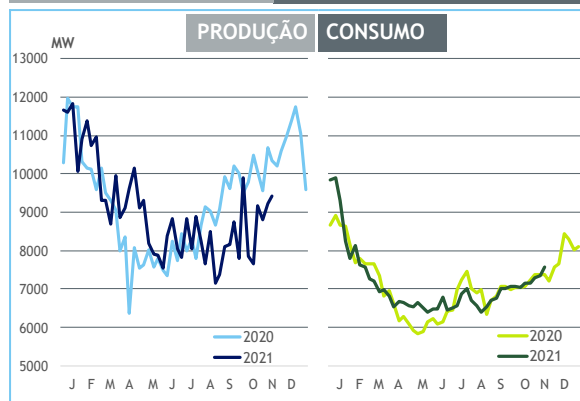

AFLUÊNCIAS DIÁRIAS

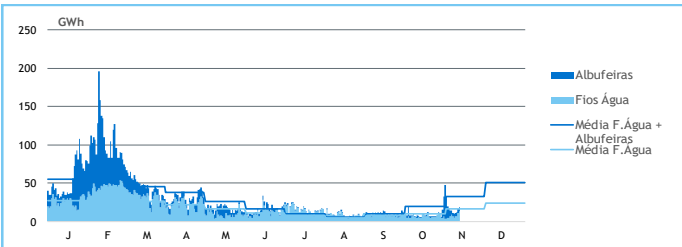

EÓLICA DIÁRIA

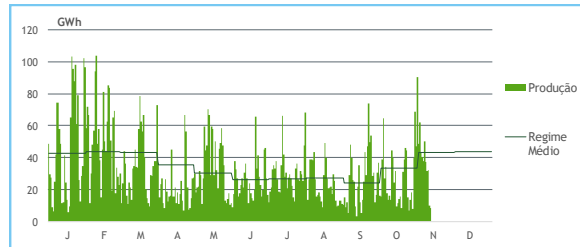

HIDRAULICIDADE [GWh]

	6ª f	sab	dom	2ª f	3ª f	4ª f	5ª f	Total
AFLUÊNCIA	14	11	10	11	12	16	18	93
Fios de Água	8	6	4	7	7	11	13	57
Albufeiras	6	5	5	4	5	6	5	36
DESCARREGAMENTOS	0	0	0	0	0	0	0	3
ARMAZENAMENTO	1 500	1 499	1 504	1 494	1 479	1 457	1 431	

ARMAZENAMENTO

