

valores provisórios

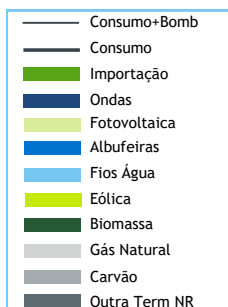

BALANÇO DE PRODUÇÃO

16 JUL a 22 JUL

[GWh]	SEMANA 29		ANO	
	2023	23-22	2023	23/22
CONSUMO	937	-72	28 213	-0.7%
<i>corrigido temperatura</i>	940	-45	28 280	-0.6%
PRODUÇÃO TOTAL	719	-19	24 172	2%
TÉRMICA	323	-140	7 513	-33%
HIDRÁULICA	109	47	7 567	87%
EÓLICA	191	47	6 997	1%
FOTOVOLTAICA	96	27	2 096	44%
SALDO IMPORTADOR	282	-36	5 998	-5%
BOMBAGEM	65	17	1 957	25%
POTÊNCIA MÁXIMA [MW]				
CONSUMO	6 929	-202	9 363	9%
dia/mês/hora	18/07 20.00		26/01 19.45	
PRODUÇÃO	7 252	63	11 538	4%
dia/mês/hora	18/07 20.15		08/02 19.30	

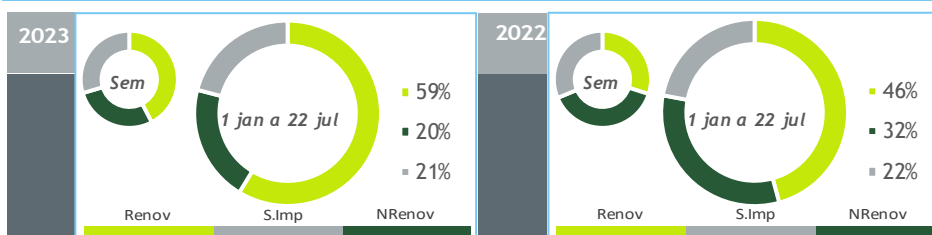

HIDRAULICIDADE

AFLUÊNCIA SEMANAL [GWh]	2023	2022	Regime Médio
TOTAL	50	14	71
FIOS DE ÁGUA	42	11	55
ALBUFEIRAS	3	1	10
MINI-HÍDRICAS (produção)	5	3	5
ARMAZENAMENTO [GWh (% do máximo)]	2 470 (77%)	925 (29%)	2 046 (63%)

DIAGRAMAS DE CARGA

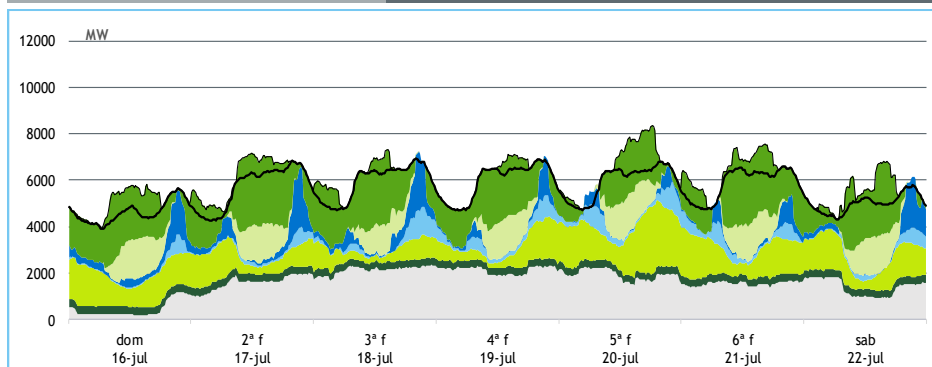

REPARTIÇÃO DA PRODUÇÃO

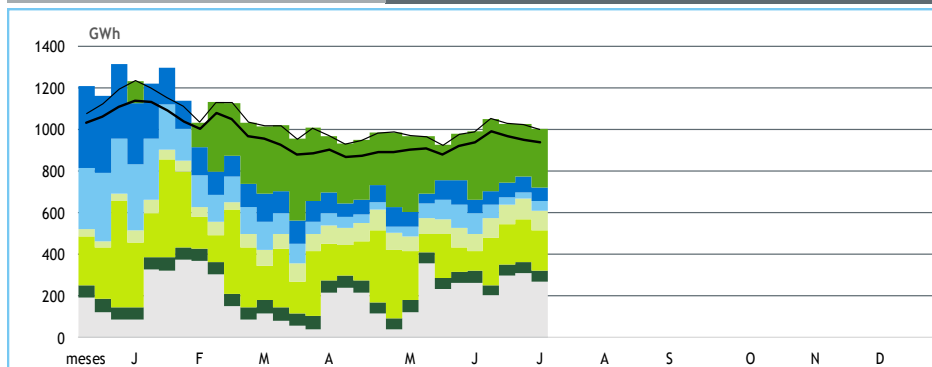

Valores referidos à Produção líquida

PRODUÇÃO [GWh]

SEMANA 29

ANO

	dom	2ª f	3ª f	4ª f	5ª f	6ª f	sab	2023	23/22	2023	23/22
CONSUMO	111	137	143	143	142	141	120	937	-7.2%	28 213	-0.7%
Produção Renovável	60	51	46	53	78	63	54	404	33%	16 816	28%
Albufeiras	2	3	5	4	1	1	0	15	47%	2 456	186%
Fios de Água	2	3	7	8	9	8	4	42	304%	2 938	84%
Mini Hídricas	1	1	1	1	1	1	1	5	82%	667	93%
Eólica	32	22	15	19	45	32	28	191	33%	6 997	1%
Biomassa	8	8	8	8	8	8	8	55	-19%	1 663	-14%
Fotovoltaica	15	14	11	14	14	13	14	96	39%	2 096	44%
Ondas	-	-	-	-	-	-	-	-	-	-	-
Produção não Renovável	10	38	51	51	47	37	33	268	-32%	5 850	-37%
Gás Natural - Ciclo Combinado	5	31	43	43	39	30	28	219	-36%	4 597	-41%
Gás Natural - Cogeração	5	7	7	7	7	7	5	44	-9%	1 135	-19%
Outra Térmica	1	1	1	1	1	1	1	5	37%	118	23%
Saldo Importador	42	48	44	40	27	47	34	282	-11%	5 998	-5%
Importação (Comercial)	44	49	48	41	31	50	38	301	-11%	7 717	2%
Exportação (Comercial)	2	1	4	1	4	3	3	19	1%	1 728	37%
Produção por Bombagem	10	10	8	2	3	5	9	47	22%	1 506	21%
Consumo em Bombagem	11	10	7	3	12	12	11	65	36%	1 957	25%

POTÊNCIA MÁXIMA [MW]

SEMANA 29

ANO

	2023	23-22	2023	23/22
CONSUMO	6 929	-202	9 363	9%
PRODUÇÃO	7 252	63	11 538	4%
Hídrica	3 684	1 120	6 232	32%
Mini-Hídrica	80	39	372	50%
Eólica	2 897	800	4 773	0%
Biomassa	358	-77	406	-11%
Fotovoltaica	1 722	540	1 722	40%
Ondas	-	-	-	-
Gás Natural - Ciclo Combinado	2 012	-664	3 101	-2%
Gás Natural - Cogeração	327	-9	394	-7%
Outra Térmica	30	0	31	5%
Importação	3 281	245	4 669	-3%
Exportação	704	44	3 450	-6%

PONTAS SEMANAIS

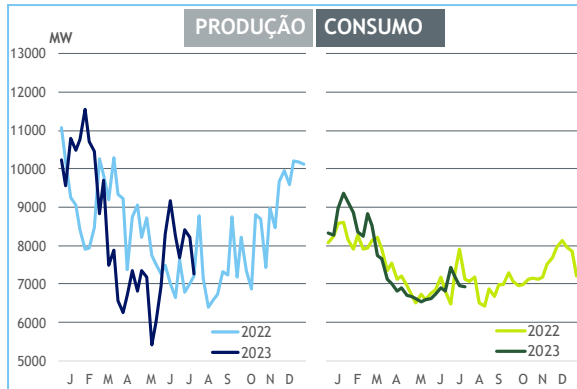

AFLUÊNCIAS DIÁRIAS

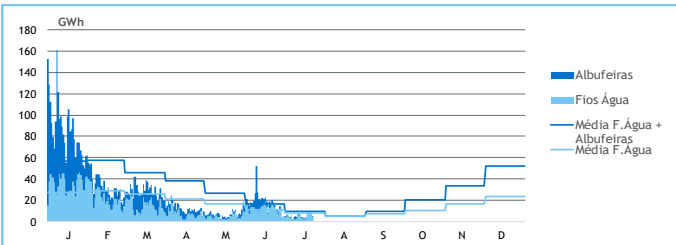

EÓLICA DIÁRIA

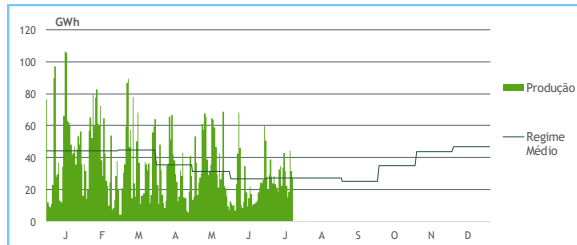

HIDRAULICIDADE [GWh]

	dom	2ª f	3ª f	4ª f	5ª f	6ª f	sab	Total
AFLUÊNCIA	4	4	8	8	8	8	5	45
Fios de Água	2	3	7	8	10	8	4	42
Albufeiras	1	1	1	0	-1	0	1	3
DESCARREGAMENTOS	0	0	0	0	0	0	0	2
ARMAZENAMENTO	2 479	2 475	2 468	2 464	2 468	2 471	2 470	

ARMAZENAMENTO

