

valores provisórios



BALANÇO DE PRODUÇÃO

06 AGO a 12 AGO

[GWh]	SEMANA 32		ANO	
	2023	23-22	2023	23/22
CONSUMO	956	43	31 046	-0.8%
<i>corrigido temperatura</i>	927	11	31 098	-0.7%
PRODUÇÃO TOTAL	728	28	26 407	2%
TÉRMICA	326	-139	8 347	-33%
HIDRÁULICA	132	53	7 936	86%
EÓLICA	176	85	7 731	5%
FOTOVOLTAICA	95	29	2 392	44%
SALDO IMPORTADOR	294	44	6 813	-4%
BOMBAGEM	67	28	2 174	29%
POTÊNCIA MÁXIMA [MW]				
CONSUMO	7 149	637	9 363	9%
dia/mês/hora	07/08 21.00		26/01 19.45	
PRODUÇÃO	8 297	1920	11 538	4%
dia/mês/hora	11/08 19.15		08/02 19.30	

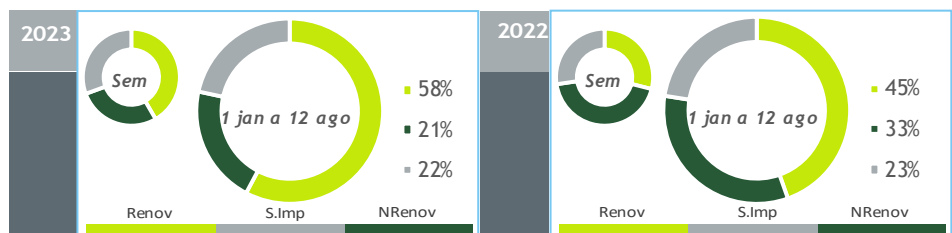

HIDRAULICIDADE

AFLUÊNCIA SEMANAL [GWh]	2023	2022	Regime Médio
TOTAL	34	29	39
FIOS DE ÁGUA	33	26	31
ALBUFEIRAS	-3	1	4
MINI-HÍDRICAS (produção)	4	3	3
ARMAZENAMENTO [GWh (% do máximo)]	2 375 (74%)	876 (27%)	1 918 (59%)

DIAGRAMAS DE CARGA

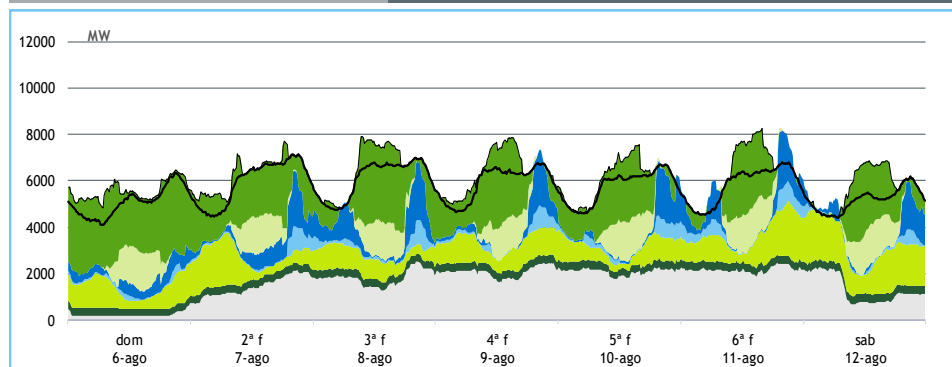

REPARTIÇÃO DA PRODUÇÃO

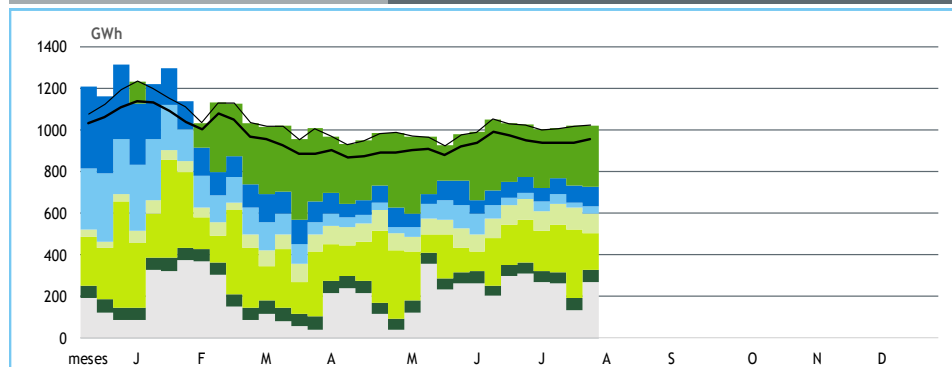

Valores referidos à Produção líquida

PRODUÇÃO [GWh]

SEMANA 32

ANO

	dom	2ª f	3ª f	4ª f	5ª f	6ª f	sab	2023	23/22	2023	23/22
CONSUMO	122	143	146	142	138	140	125	956	4.8%	31 046	-0.8%
Produção Renovável	51	58	56	52	50	65	69	401	51%	18 207	29%
Albufeiras	4	7	10	4	4	5	3	36	107%	2 542	181%
Fios de Água	2	4	5	5	5	7	3	33	29%	3 034	81%
Mini Hídricas	1	1	1	1	1	1	1	4	40%	679	92%
Eólica	22	25	19	23	18	29	40	176	92%	7 731	5%
Biomassa	8	8	8	8	8	8	9	58	-8%	1 830	-14%
Fotovoltaica	14	13	13	12	14	14	14	95	45%	2 392	44%
Ondas	-	-	-	-	-	-	-	-	-	-	-
Produção não Renovável	5	34	44	50	50	52	32	267	-33%	6 518	-37%
Gás Natural - Ciclo Combinado	1	29	38	44	44	46	27	229	-35%	5 128	-42%
Gás Natural - Cogeração	4	5	5	5	5	5	4	34	-22%	1 258	-18%
Outra Térmica	1	1	1	1	1	1	1	4	-3%	131	20%
Saldo Importador	70	49	45	43	38	21	28	294	17%	6 813	-4%
Importação (Comercial)	71	49	47	46	41	31	35	320	19%	8 619	2%
Exportação (Comercial)	1	1	2	3	3	10	7	26	56%	1 819	38%
Produção por Bombagem	7	9	10	7	7	12	8	59	78%	1 682	27%
Consumo em Bombagem	11	7	8	11	7	10	12	67	73%	2 174	29%

POTÊNCIA MÁXIMA [MW]

SEMANA 32

ANO

	2023	23-22	2023	23/22
CONSUMO	7 149	637	9 363	9%
PRODUÇÃO	8 297	1 920	11 538	4%
Hídrica	3 535	582	6 232	32%
Mini-Hídrica	45	12	372	50%
Eólica	2 382	656	4 773	0%
Biomassa	376	-48	406	-11%
Fotovoltaica	1 682	509	1 732	41%
Ondas	-	-	-	-
Gás Natural - Ciclo Combinado	2 253	-516	3 101	-2%
Gás Natural - Cogeração	252	-49	394	-7%
Outra Térmica	30	1	31	2%
Importação	3 749	1 130	4 669	-3%
Exportação	1 608	1 164	3 450	-6%

PONTAS SEMANAIS

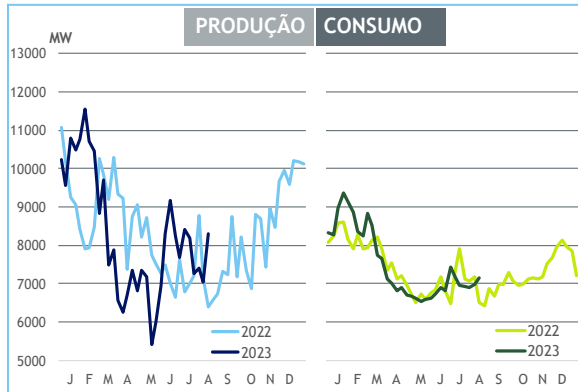

AFLUÊNCIAS DIÁRIAS

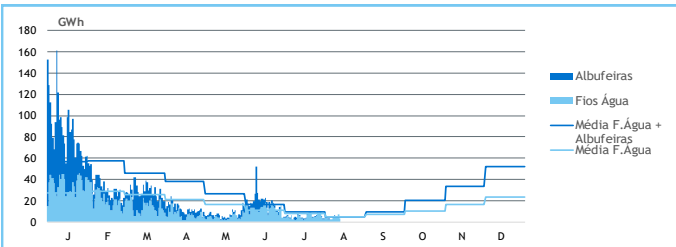

EÓLICA DIÁRIA

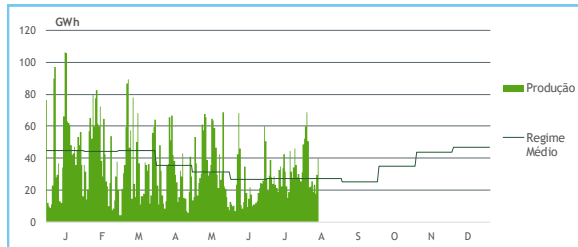

HIDRAULICIDADE [GWh]

	dom	2ª f	3ª f	4ª f	5ª f	6ª f	sab	Total
AFLUÊNCIA	2	4	6	5	5	7	1	30
Fios de Água	2	4	6	5	5	7	3	33
Albufeiras	0	0	0	0	0	-1	-2	-3
DESCARREGAMENTOS	0	0	0	0	0	0	0	2
ARMAZENAMENTO	2 421	2 411	2 397	2 394	2 388	2 378	2 375	

ARMAZENAMENTO

