

BALANÇO DE PRODUÇÃO

03 SET a 09 SET

[GWh]	SEMANA 36		ANO	
	2023	23-22	2023	23/22
CONSUMO	942	9	34 706	-0.5%
<i>corrigido temperatura</i>	942	0	34 707	-0.6%
PRODUÇÃO TOTAL	772	23	29 289	2%
TÉRMICA	306	-130	9 560	-32%
HIDRÁULICA	142	57	8 381	85%
EÓLICA	263	98	8 614	5%
FOTOVOLTAICA	61	-1	2 734	43%
SALDO IMPORTADOR	254	19	7 884	-1%
BOMBAGEM	85	33	2 467	31%
POTÊNCIA MÁXIMA [MW]				
CONSUMO	7 136	151	9 363	9%
dia/mês/hora	07/09 20.15		26/01 19.45	
PRODUÇÃO	8 060	830	11 538	4%
dia/mês/hora	04/09 19.45		08/02 19.30	

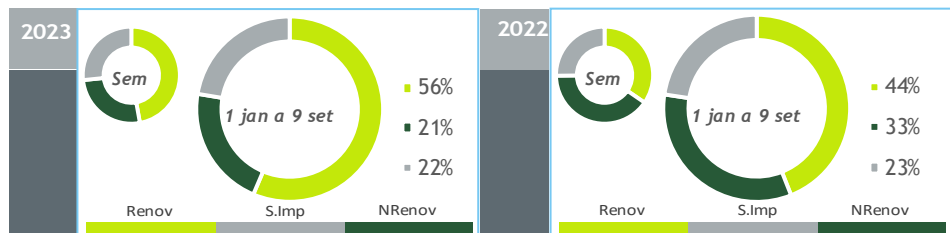

HIDRAULICIDADE

AFLUÊNCIA SEMANAL [GWh]	2023	2022	Regime Médio
TOTAL	66	33	69
FIOS DE ÁGUA	52	29	51
ALBUFEIRAS	10	1	15
MINI-HÍDRICAS (produção)	4	3	4
ARMAZENAMENTO [GWh (% do máximo)]	2 298 (71%)	822 (26%)	1 750 (54%)

DIAGRAMAS DE CARGA

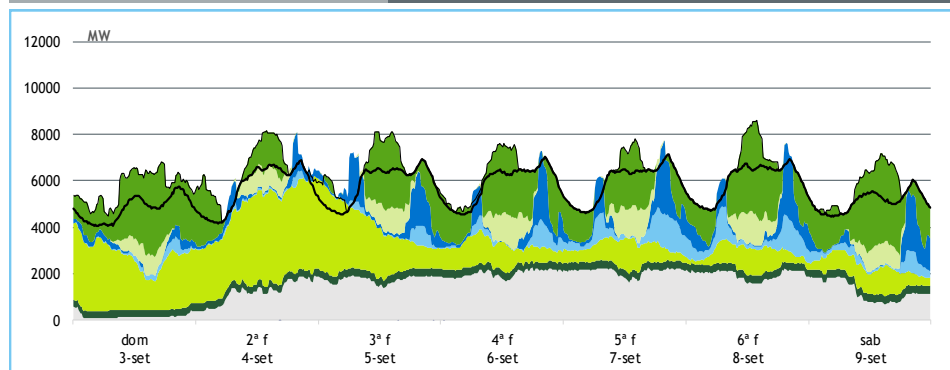

REPARTIÇÃO DA PRODUÇÃO

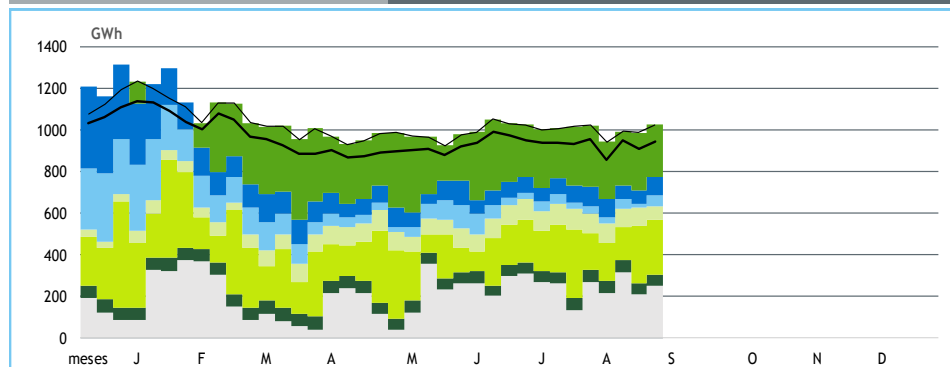

Valores referidos à Produção líquida

PRODUÇÃO [GWh]

SEMANA 36

ANO

	dom	2ª f	3ª f	4ª f	5ª f	6ª f	sab	2023	23/22	2023	23/22
CONSUMO	115	137	141	140	142	144	122	942	0.9%	34 706	-0.5%
Produção Renovável	75	99	72	50	56	53	46	451	39%	19 878	28%
Albufeiras	0	1	1	3	4	4	3	16	214%	2 617	180%
Fios de Água	3	1	4	7	15	14	7	51	76%	3 161	80%
Mini Hídricas	0	1	1	1	1	1	1	4	32%	692	90%
Eólica	57	80	50	22	19	17	19	263	59%	8 614	5%
Biomassa	7	8	8	8	8	8	8	56	-6%	2 060	-13%
Fotovoltaica	7	8	9	10	10	9	8	61	-1%	2 734	43%
Ondas	-	-	-	-	-	-	-	-	-	-	-
Produção não Renovável	4	29	42	48	50	47	30	250	-34%	7 500	-36%
Gás Natural - Ciclo Combinado	1	23	36	42	44	41	25	212	-36%	5 957	-40%
Gás Natural - Cogeração	3	6	6	6	6	6	5	36	-8%	1 399	-18%
Outra Térmica	0	0	0	0	0	0	0	2	-60%	144	13%
Saldo Importador	53	18	25	40	29	40	50	254	8%	7 884	-1%
Importação (Comercial)	59	26	34	43	33	44	52	292	16%	9 818	4%
Exportação (Comercial)	6	8	9	4	4	5	2	38	122%	1 946	36%
Produção por Bombagem	5	8	16	11	12	12	9	71	47%	1 910	29%
Consumo em Bombagem	22	16	14	8	5	8	12	85	65%	2 467	31%

POTÊNCIA MÁXIMA [MW]

SEMANA 36

ANO

	2023	23-22	2023	23/22
CONSUMO	7 136	151	9 363	9%
PRODUÇÃO	8 060	830	11 538	4%
Hídrica	4 573	1 463	6 232	32%
Mini-Hídrica	42	11	372	50%
Eólica	4 002	2 059	4 773	0%
Biomassa	360	-37	406	-11%
Fotovoltaica	1 410	117	1 777	37%
Ondas	-	-	-	-
Gás Natural - Ciclo Combinado	1 996	-853	3 101	-2%
Gás Natural - Cogeração	290	-9	394	-7%
Outra Térmica	13	-16	31	2%
Importação	4 129	838	4 669	-3%
Exportação	2 271	1 562	3 450	-6%

PONTAS SEMANAIS

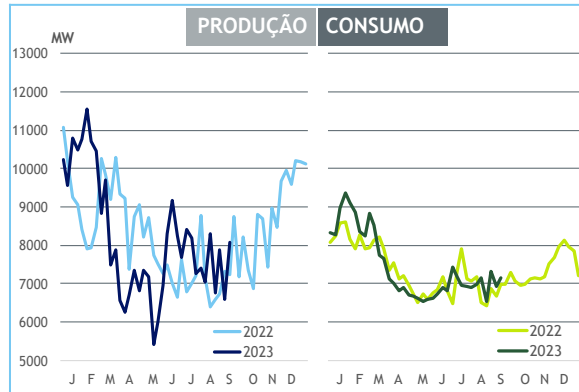

AFLUÊNCIAS DIÁRIAS

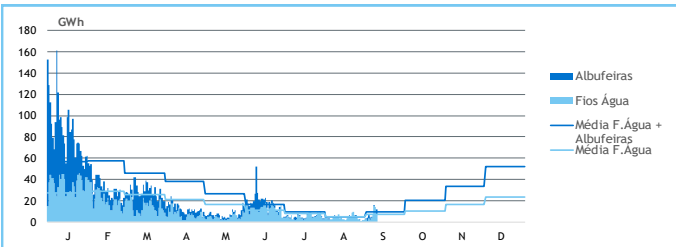

EÓLICA DIÁRIA

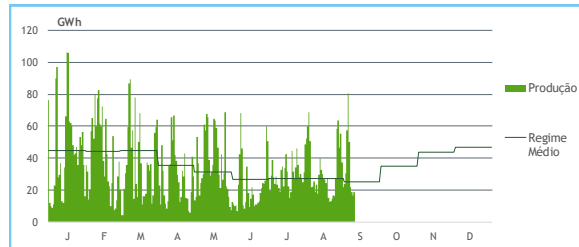

HIDRAULICIDADE [GWh]

	dom	2ª f	3ª f	4ª f	5ª f	6ª f	sab	Total
AFLUÊNCIA	6	4	5	6	16	13	11	62
Fios de Água	3	2	4	7	15	14	7	52
Albufeiras	3	3	1	0	1	-1	4	10
DESCARREGAMENTOS	0	0	0	0	0	0	0	2
ARMAZENAMENTO	2 324	2 331	2 326	2 318	2 307	2 296	2 298	

ARMAZENAMENTO

