

valores provisórios

- Consumo+Bomb
- Consumo
- Importação
- Ondas
- Fotovoltaica
- Albufeiras
- Fios Água
- Eólica
- Biomassa
- Gás Natural
- Carvão
- Outra Term NR

BALANÇO DE PRODUÇÃO

08 OUT a 14 OUT

[GWh]	SEMANA 41		ANO	
	2023	23-22	2023	23/22
CONSUMO	947	28	39 346	-0.3%
<i>corrigido temperatura</i>	931	13	39 296	-0.4%
PRODUÇÃO TOTAL	767	78	32 747	1%
TÉRMICA	361	-127	11 109	-31%
HIDRÁULICA	230	156	9 261	81%
EÓLICA	104	34	9 246	2%
FOTOVOLTAICA	71	16	3 131	43%
SALDO IMPORTADOR	233	-83	9 430	3%
BOMBAGEM	52	-32	2 831	27%
POTÊNCIA MÁXIMA [MW]				
CONSUMO	7 329	350	9 363	9%
dia/mês/hora	12/10 19.30		26/01 19.45	
PRODUÇÃO	8 569	1713	11 538	4%
dia/mês/hora	09/10 19.30		08/02 19.30	

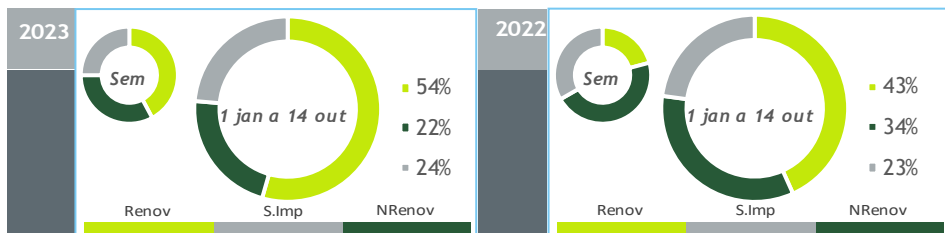

HIDRAULICIDADE

AFLUÊNCIA SEMANAL [GWh]	2023	2022	Regime Médio
TOTAL	75	15	154
FIOS DE ÁGUA	70	13	72
ALBUFEIRAS	1	1	69
MINI-HÍDRICAS (produção)	4	2	13
ARMAZENAMENTO [GWh (% do máximo)]	2 061 (64%)	860 (27%)	1 586 (49%)

DIAGRAMAS DE CARGA

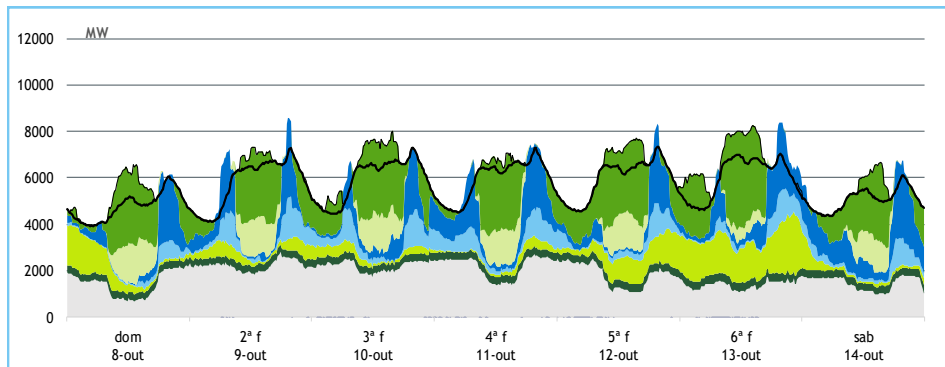

REPARTIÇÃO DA PRODUÇÃO

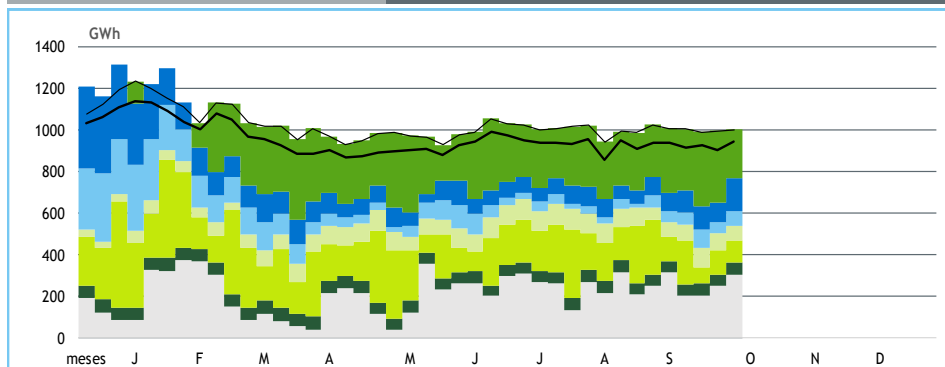

Valores referidos à Produção líquida

PRODUÇÃO [GWh]

SEMANA 41

ANO

	dom	2ª f	3ª f	4ª f	5ª f	6ª f	sab	2023	23/22	2023	23/22
CONSUMO	115	139	143	142	143	145	122	947	3.0%	39 346	-0.3%
Produção Renovável	49	51	49	54	58	78	54	393	98%	21 742	26%
Albufeiras	7	9	9	16	9	16	21	88	>	2 852	197%
Fios de Água	5	12	14	14	9	8	8	70	459%	3 468	68%
Mini Hídricas	0	1	1	1	1	1	1	4	140%	714	90%
Eólica	17	9	7	4	20	41	6	104	47%	9 246	2%
Biomassa	8	8	8	8	8	8	8	55	4%	2 331	-13%
Fotovoltaica	12	12	11	11	11	4	10	71	30%	3 131	43%
Ondas	-	-	-	-	-	-	-	-	-	-	-
Produção não Renovável	34	53	53	52	44	33	36	306	-30%	8 778	-35%
Gás Natural - Ciclo Combinado	30	49	49	48	40	30	33	279	-27%	7 066	-38%
Gás Natural - Cogeração	4	4	4	4	3	3	2	25	-52%	1 557	-19%
Outra Térmica	0	0	0	0	0	0	0	2	-45%	154	7%
Saldo Importador	31	27	40	26	42	40	28	233	-26%	9 430	3%
Importação (Comercial)	38	38	48	32	45	48	31	280	-17%	11 532	7%
Exportação (Comercial)	7	11	8	7	3	8	3	48	104%	2 121	30%
Produção por Bombagem	9	11	10	13	6	8	10	68	24%	2 226	29%
Consumo em Bombagem	9	3	9	2	7	15	6	52	-38%	2 831	27%

POTÊNCIA MÁXIMA [MW]

SEMANA 41

ANO

	2023	23-22	2023	23/22
CONSUMO	7 329	350	9 363	9%
PRODUÇÃO	8 569	1 713	11 538	4%
Hídrica	5 181	1 948	6 232	32%
Mini-Hídrica	58	26	372	50%
Eólica	2 633	1 229	4 773	0%
Biomassa	364	-19	406	-11%
Fotovoltaica	1 680	437	1 821	39%
Ondas	-	-	-	-
Gás Natural - Ciclo Combinado	2 608	-295	3 101	-2%
Gás Natural - Cogeração	194	-197	394	-7%
Outra Térmica	14	-10	31	2%
Importação	4 248	160	4 669	-3%
Exportação	1 884	1 419	3 450	-6%

PONTAS SEMANAIS

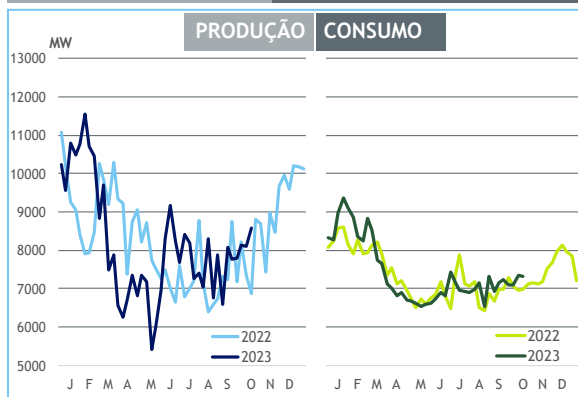

AFLUÊNCIAS DIÁRIAS

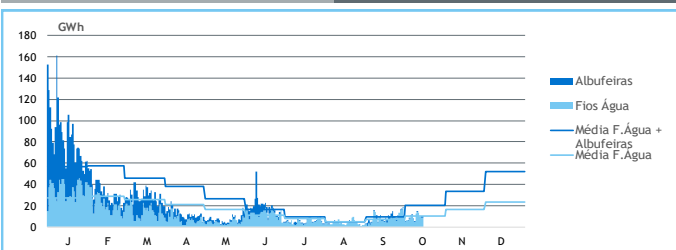

EÓLICA DIÁRIA

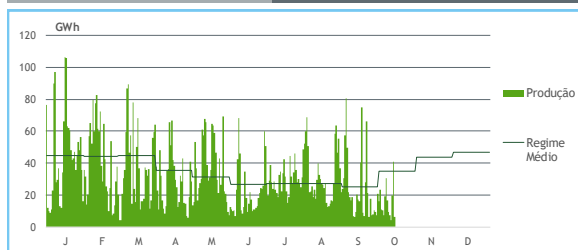

HIDRAULICIDADE [GWh]

	dom	2ª f	3ª f	4ª f	5ª f	6ª f	sab	Total
AFLUÊNCIA	5	11	14	12	8	10	10	71
Fios de Água	5	12	14	14	9	8	8	70
Albufeiras	0	-1	0	-2	-1	2	2	1
DESCARREGAMENTOS	0	0	0	0	0	0	0	3
ARMAZENAMENTO	2 168	2 149	2 138	2 108	2 097	2 087	2 061	

ARMAZENAMENTO

